



Gobierno de
México



Centros de Educación y Cuidado Infantil del IMSS

15 de enero de 2025



2025
Año de
**La Mujer
Indígena**

¿Qué son los Centros de Educación y Cuidado Infantil IMSS?



Gobierno de
México



1

Las niñas y los niños en el centro de todas las acciones.

2

Participación de padres y madres.

3

Cuidadoras y cuidadores comprometidos y profesionalizados.

4

Reconstrucción del tejido social.

5

México como una república cuidadora de niñas, niños y mujeres.



2025
Año de
**La Mujer
Indígena**

5 Pilares del Nuevo Modelo de Educación y Cuidado Infantil (CECI IMSS)



Gobierno de
México



1. Interacciones de calidad.
2. Figura de mentora educativa.
3. Sensibilización y profesionalización del cuidado.
4. Modelo de prevención y atención a la salud.
5. Modelo de alimentación equilibrada y suficiente.



2025
Año de
**La Mujer
Indígena**

¿Por qué en Ciudad Juárez?



Gobierno de
México



La industria maquiladora en Cd. Juárez



Oferta actual del IMSS en Cd. Juárez



2025
Año de
**La Mujer
Indígena**

¿Cuál es el plan?

Primeros 12 CECI en Cd. Juárez



Gobierno de
México



5 CECI IMSS DE PRESTACIÓN DIRECTA
5 predios donados por el municipio
1,110 lugares



Fraccionamiento
Las Gladiolas,
Etapa II



Colonia
Municipio Libre



Fraccionamiento
Paraje de Oriente 17



Fraccionamiento
Senderos de San Isidro,
Etapa VIII



Fraccionamiento
Urbivilla del Cedro,
Sección IV, Etapa 10



2025
Año de
**La Mujer
Indígena**

¿Cuál es el plan?

Primeros 12 CECI en Cd. Juárez



Gobierno de
México



5 CECI en empresas

Nuevo modelo para atención de niños de varias empresas

1,260 lugares



2025
Año de
**La Mujer
Indígena**

¿Cuál es el plan?

Primeros 12 CECI en Cd. Juárez



Gobierno de
México



2 CECI IMSS-DIF

Prestación mixta para asegurados y no asegurados.

500 lugares

**Proyecto 1: Praderas
del Sol I (250 lugares)**



**Proyecto 2: San Isidro II
(250 lugares)**



de avance



2025
Año de
**La Mujer
Indígena**

Infraestructura segura, accesible y tecnológica



Gobierno de México



Uso eficiente del espacio



Menor tiempo de construcción



Mejor diseño pedagógico



Más seguridad

(100% monitoreados con CCTV, controles biométricos y sistemas contra incendios)



2025
Año de
La Mujer
Indígena

Infraestructura segura, accesible y tecnológica



Gobierno de
México



Inicio de la construcción del
primer CECI IMSS en Cd.
Juárez



30 de abril de 2025

Día del Niño y de la Niña en México

Concluidos e iniciando
operaciones

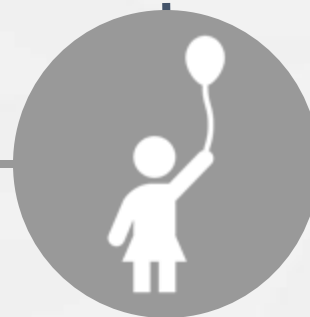

11 de octubre de 2025

Día Internacional de la Niña



2025
Año de
**La Mujer
Indígena**

Otros lugares para CECI IMSS



Gobierno de
México



| Entidad | Municipio | Empleados en maquila |
|------------------|--------------------------------|----------------------|
| Baja California | Tijuana y Mexicali | 333,936 |
| Tamaulipas | Reynosa y Matamoros | 213,504 |
| Nuevo León | Apodaca, Monterrey y Guadalupe | 205,413 |
| Jalisco | Zapopan y Guadalajara | 193,614 |
| Guanajuato | León | 143,962 |
| Edomex | Toluca y Ecatepec | 115,714 |
| San Luis Potosí | San Luis Potosí | 93,529 |
| Querétaro | Querétaro | 68,988 |
| Ciudad de México | Iztapalapa | 62,069 |



2025
Año de
**La Mujer
Indígena**