



Gobierno de  
**México**

**Salud**  
Secretaría de Salud

# Avance de la compra consolidada de medicamentos e insumos del sector salud

---

18 de febrero de 2025



**2025**  
Año de  
**La Mujer  
Indígena**

# 26 Instituciones del estado mexicano participando



**Salud**  
Secretaría de Salud



**Marina**  
Secretaría de Marina



**ISSSTE**  
INSTITUTO DE SEGURIDAD  
Y SERVICIOS SOCIALES DE LOS  
TRABAJADORES DEL ESTADO



**IMSS**  
BIENESTAR



**PEMEX**



**INSHAE**  
COMISIÓN COORDINADORA DE  
INSTITUTOS NACIONALES DE SALUD  
Y HOSPITALES DE ALTA ESPECIALIDAD

**gea**  
hospital

**CENAPRECE**

CENTRO NACIONAL DE PROGRAMAS PREVENTIVOS  
Y CONTROL DE ENFERMEDADES

**CNEGSR**

CENTRO NACIONAL DE EQUIDAD  
DE GÉNERO Y SALUD REPRODUCTIVA



**CENSIDA**

CENTRO NACIONAL PARA LA  
PREVENCIÓN Y EL CONTROL  
DEL VIH Y EL SIDA



**CONASAMA**

COMISIÓN NACIONAL DE SALUD MENTAL  
Y ADICIONES



**HOSPITAL  
GENERAL  
de MÉXICO**

DR. EDUARDO LICEAGA



**Hospital  
de la Mujer**



**INSTITUTO NACIONAL DE  
CIENCIAS MÉDICAS  
Y NUTRICIÓN  
SALVADOR ZUBIRÁN**



**INSTITUTO NACIONAL  
DE CANCEROLOGÍA**



**INSTITUTO NACIONAL  
DE ENFERMEDADES  
RESPIRATORIAS  
ISMAEL COSÍO VILLEGAS**



**INSTITUTO NACIONAL  
DE PERINATOLOGÍA**  
ISIDRO ESPINOSA DE LOS REYES



**INSTITUTO NACIONAL DE  
NEUROLOGÍA Y NEUROCIRUGÍA**  
MANUEL VELASCO SUÁREZ



**INSTITUTO NACIONAL DE PSIQUIATRÍA**  
RAMÓN DE LA FUENTE MUÑIZ



**Instituto Nacional  
de Rehabilitación**  
Luis Guillermo Ibarra Ibarra



**INSTITUTO  
NACIONAL  
DE GERIATRÍA**

# Avances de la compra bienal 2025-2026

## NECESIDADES DE LAS INSTITUCIONES

**4,982**  
millones de  
piezas de  
medicamentos

## ADJUDICACIONES POR 4,770 MILLONES DE PIEZAS QUE SON EL 95.7% DE LAS PIEZAS SOLICITADAS POR EL SECTOR

**Eta**pa 1  
14 de enero

**3,649**  
(73.2%)  
millones de  
piezas de  
medicamentos

**Eta**pa 2  
5-21 de febrero

**1,121** (22.5%)  
millones de piezas de  
medicamentos

Incluye costo de entrega directa  
en almacenes estatales y hospitales

Inicio de órdenes de suministro el  
1ero de marzo de 2025

## PIEZAS PARA SEGUNDA RONDA Y LICITACIÓN COMPLEMENTARIA

**212** (4.2%)  
millones de piezas de medicamentos

# Línea de tiempo para la licitación complementaria

27 de enero



**Solicitud de interés para cotizar**

30 de enero



**Cierre de Anexo Técnico**  
Al ser claves de bajo volumen de posibilitar la entrega en Huehuetoca

31 de enero



**Optimización terapéutica**  
Se migra el volumen de 231 claves a medicamentos equivalentes ya adjudicados

5 a 16 de febrero



**Investigación de mercado de la licitación complementaria**

21 a 26 de febrero



**Adjudicaciones de claves de mayor urgencia mediante negociación**

27/2 a 18/3



**Licitación**

19/3



**Fecha estimada de resultados**

3 de abril



**Inicio de órdenes de suministro**



# Ruta crítica para el suministro de los medicamentos

**15 ene - 1 mar**

**Formalización de los contratos**  
entre las instituciones y la industria farmacéutica

**21 feb - 2 mar**

**Órdenes de suministro masivas**  
de parte de todas las instituciones

**3 mar - 15 mar**

(se espera el mayor volumen  
hacia el 15 de marzo)

Inicio de recepción de insumos  
**en hospitales y almacenes de todos  
los estados**

**5 mar - 23 mar**

Inicio de recepción de insumos  
**en unidades de salud**

## **Hospitales:**

Desde el **5 de marzo** y con mayor  
volumen a partir del **15 de marzo**

## **Unidades de salud:**

Desde el **10 de marzo** y con mayor  
volumen a partir del **23 de marzo**



Gobierno de  
**México**

**Salud**  
Secretaría de Salud

# Reclutamiento de residentes en el sector salud

---

18 de febrero de 2025



**2025**  
Año de  
**La Mujer  
Indígena**

**NÚMERO DE SUSTENTANTES: 44,855**

**Fechas de Aplicación del ENARM**  
**24 al 26 de septiembre**

**Región Centro Oriente**  
**Puebla, Puebla**  
Centro Expositor y Convenciones de Puebla  
Dos sedes



**Región Occidente**  
**León, Guanajuato**  
Poliforum León  
Dos sedes

**Región Centro Poniente**  
**Morelia, Michoacán**  
Centro de Convenciones y Exposiciones de Morelia  
Una sede

**Región Centro**  
**Querétaro, Querétaro**  
Centro de Congresos Querétaro  
Una sede

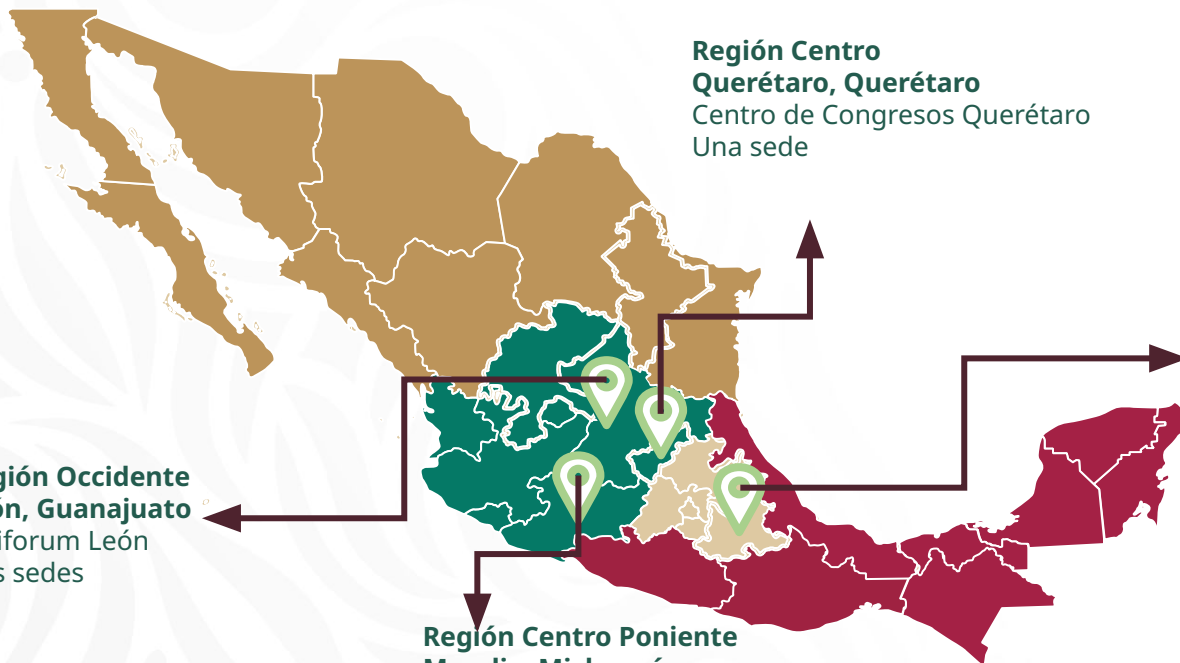

## Plazas ofertadas por especialidad, (18,627)

Especialidad	Plazas
Medicina Familiar	2,500
Medicina Interna	2,338
Medicina de Urgencias	2,332
Cirugía General	1,895
Anestesiología	1,867
Pediatría	1,702
Ginecología y Obstetricia	1,534
Traumatología y Ortopedia	1,160
Imagenología Diagnóstica y Terapéutica	642
Epidemiología	382
Psiquiatría	353
Geriatría	350
Oftalmología	301
Medicina del Trabajo y Ambiental	275
Medicina de Rehabilitación	179
Anatomía Patológica	154
Neumología	144
Otorrinolaringología y Cirugía de Cabeza y Cuello	140
Calidad de la Atención Clínica	124
Genética Médica	51
Patología Clínica	51
Radio Oncología	51
Audiología, Otoneurología y Foniatría	39
Medicina Nuclear e Imagenología Molecular	29
Medicina de la Actividad Física y Deportiva	15
Medicina Preventiva	15
Medicina Paliativa	4

Fuente: Sistema de Ingreso de Campos Clínicos a Ofertar (SICCO)

## Informe global de seleccionados del ENARM 2024 y relación con el número de sustentantes.

Sustentantes/Seleccionados	Mexicanos	Extranjeros	Secretaría de la Defensa	Secretaría de Marina
Sustentaron el ENARM 2024 (44,855)	43,739	773	247	96
Seleccionados para realizar especialidad médica (18,799 [42%])	18,207 (42%)	420 (54%)	140 (57%)	32 (33%)

Fuente: ENARM 2024

## Campos clínicos de especialidad por institución\*

Institución	Campos clínicos ofertado, N (%)
IMSS	9,813 (53%)
SSa	5,515 (30%)
ISSSTE	1,942 (10%)
PEMEX	351 (2%)
Otras**	1,006 (5%)
<b>TOTAL</b>	<b>18,627</b>

Fuente: Sistema de Ingreso de Campos Clínicos a Ofertar (SICCO), Sistema de Administración de Asignación de Plazas (SAAP)

\*No incluye Secretaría de la Defensa, Secretaría de Marina; \*\* incluye instituciones de salud pública y privadas

# Proceso de selección de campo clínico para especialidad



\* Para la Secretaría de Salud e IMSS Ordinario estos procesos se realizan de manera AUTOMÁTICA

# Crecimiento en el número de plazas de residencias médicas a nivel sector, 2011-2025

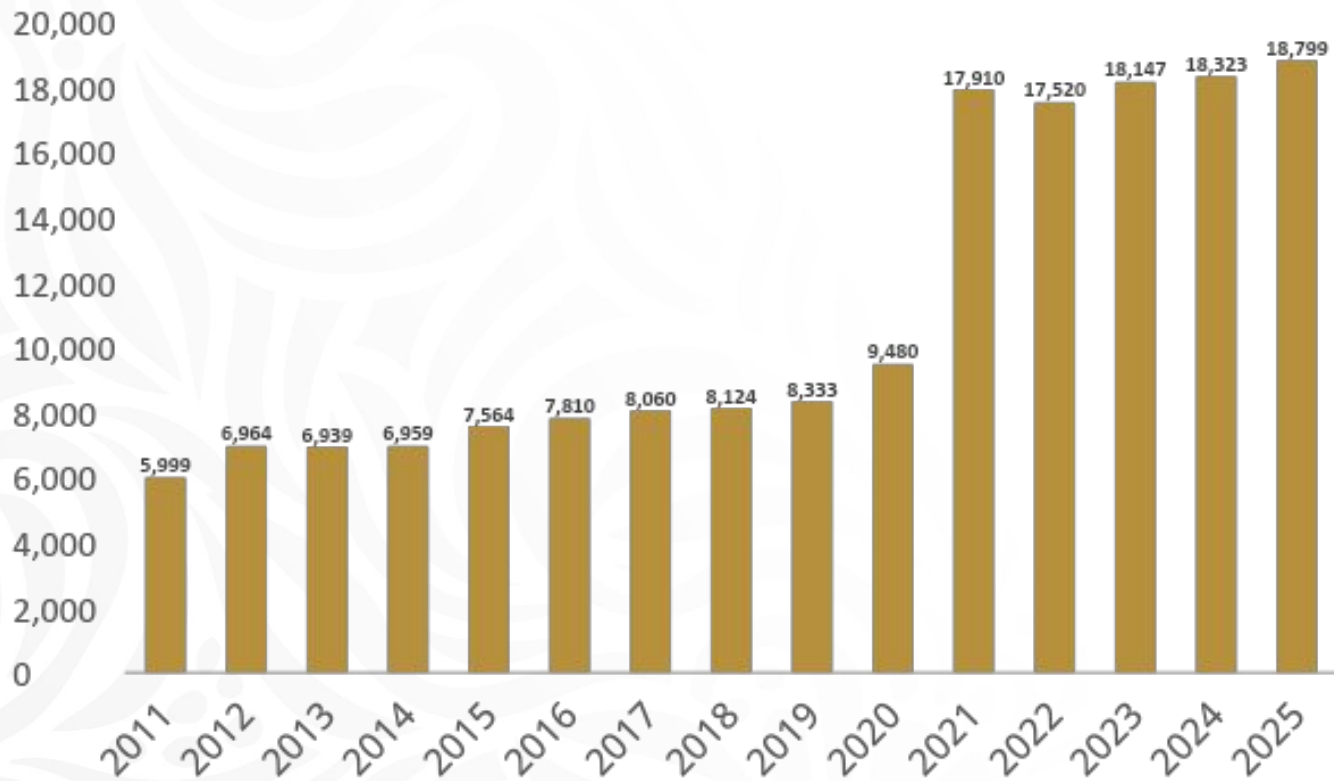

## Tendencia en el número de residentes de **PRIMER INGRESO** en sedes de la Secretaría de Salud

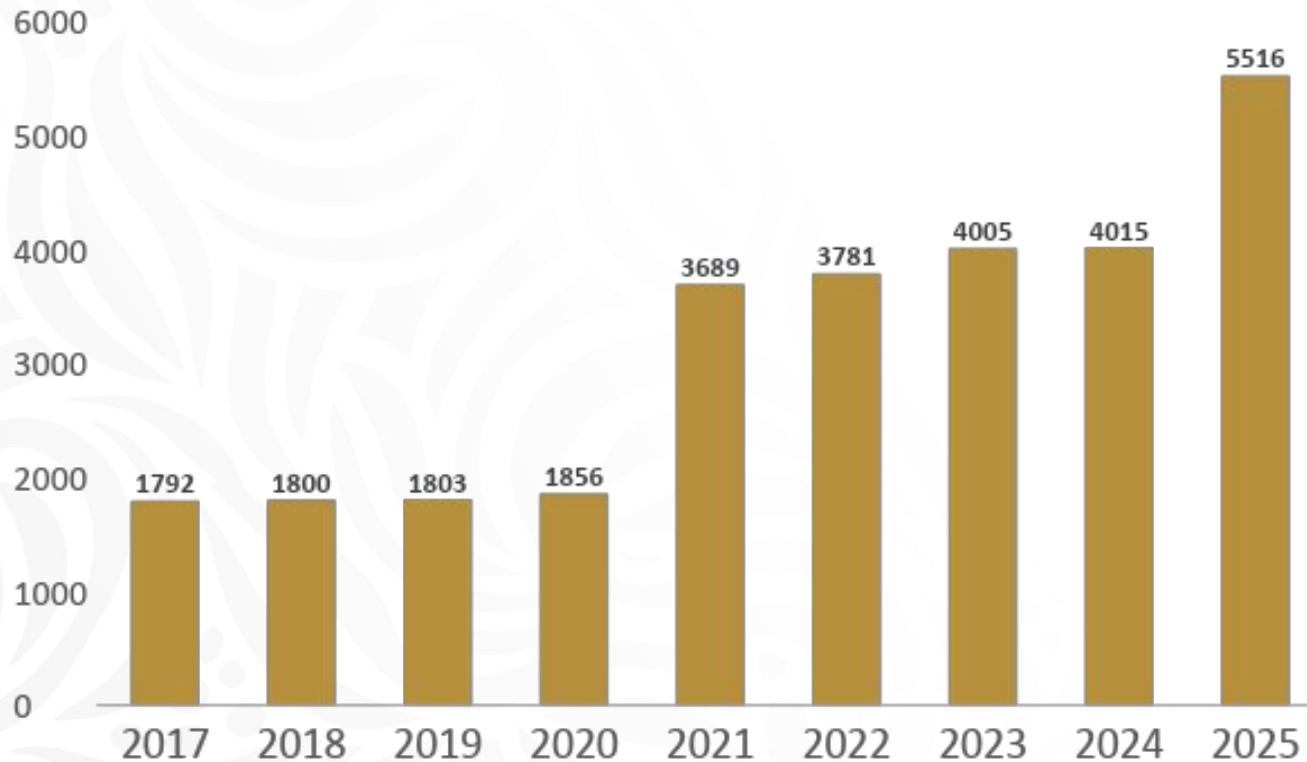

# Tendencia en el número de residentes de **TODOS LOS GRADOS** en sedes de la Secretaría de Salud

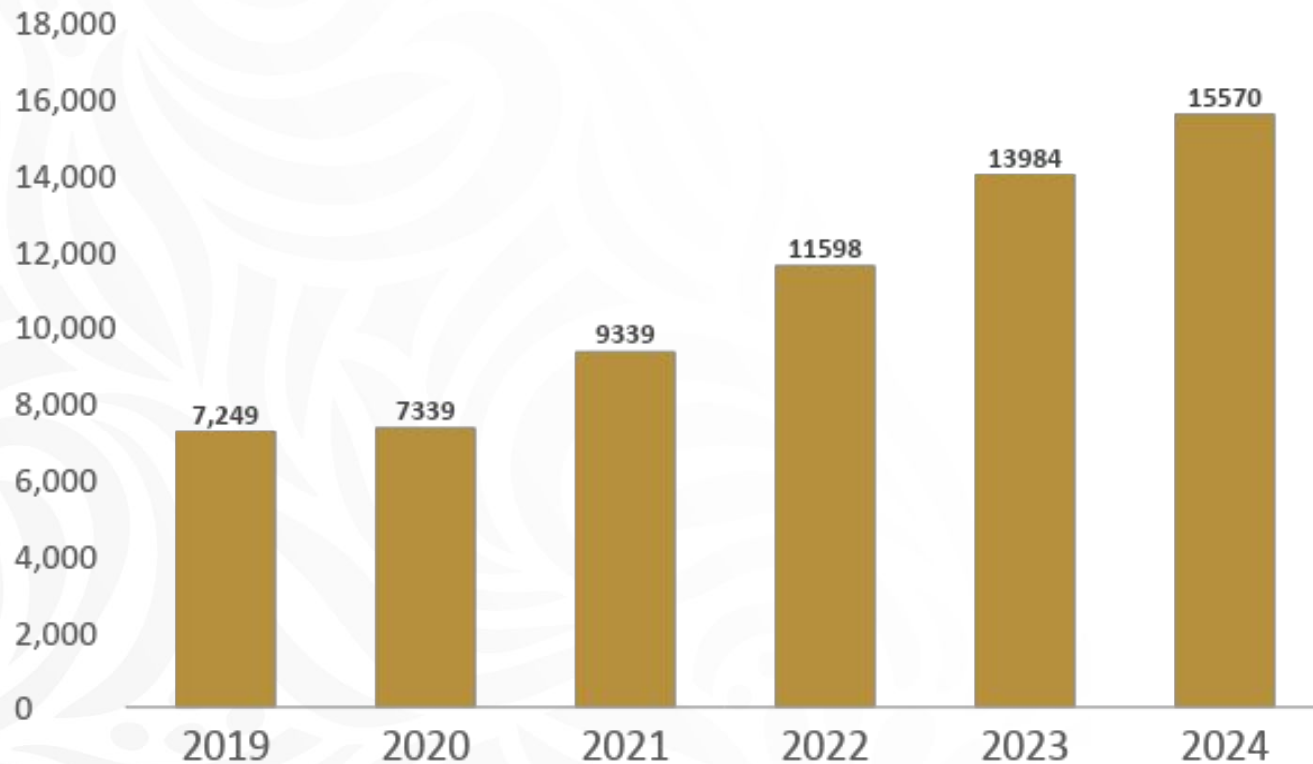





Gobierno de  
**México**



INSTITUTO MEXICANO DEL SEGURO SOCIAL  
SEGURIDAD Y SOLIDARIDAD SOCIAL

# Formación y reclutamiento de médicas y médicos especialistas en el IMSS 2025

---

18 de febrero de 2025



**2025**  
Año de  
La Mujer  
Indígena

# 9,813 residentes inician su formación el 1 de marzo en el IMSS



Gobierno de  
**México**



**2025**  
Año de  
La Mujer  
Indígena

# 38,082 médicos especialistas graduados del IMSS del 2019-2025



Gobierno de  
**México**

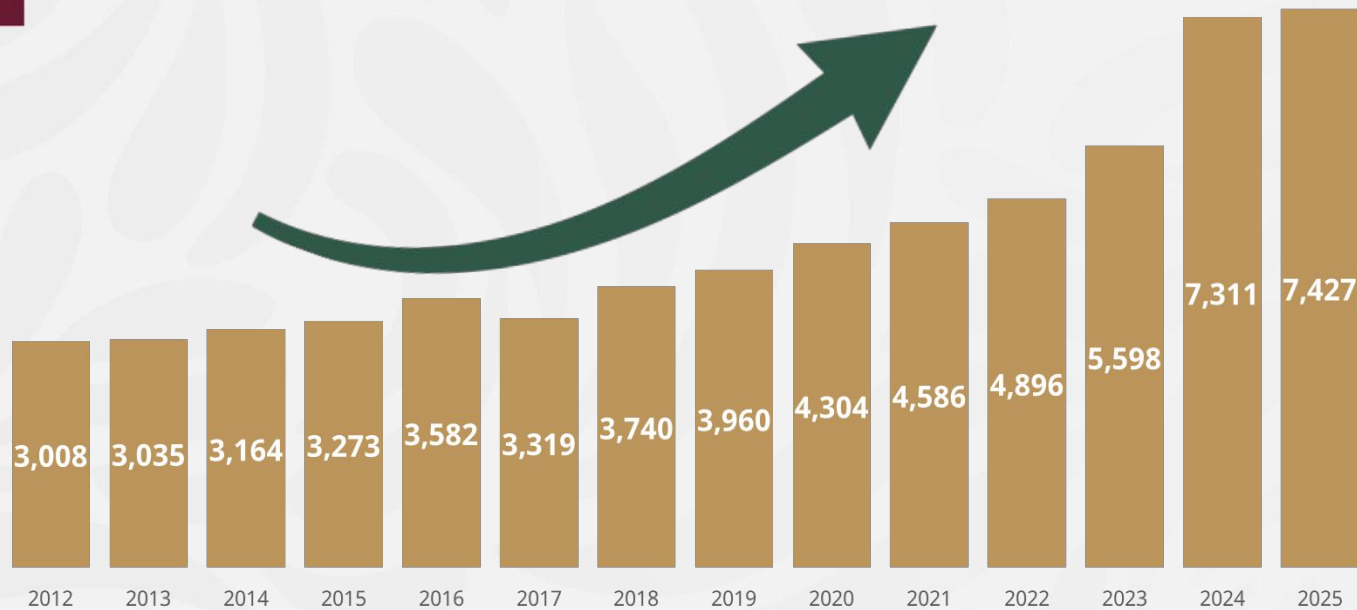

**2025**  
Año de  
**La Mujer  
Indígena**

# Recursos IMSS para la formación de médicos especialistas



Gobierno de  
**México**



**26,964**

Residentes

**70**

Especialidades

**389**

Sedes  
académicas

25 UMAE

170 hospitales

194 UMF

**1,303**

Cursos

**5,212**

Docentes

**3**

Centros de Simulación  
y Excelencia



Centro de Simulación,  
Ciudad de México



Centro de Simulación,  
Guadalajara



Centro de Simulación,  
Mérida

# 8,869 plazas a contratar por estado en 2025



Gobierno de  
**México**



Estado	Especialistas
Ciudad de México	1,169
Chihuahua	748
Estado de México	723
Sonora	586
Chiapas	461
Veracruz	457
Jalisco	445
Coahuila	398
Hidalgo	362
Baja California	339
Michoacán	338
Tamaulipas	331
Guanajuato	318
Puebla	271
Nuevo León	268
Yucatán	247

Estado	Especialistas
Campeche	195
San Luis Potosí	136
Sinaloa	131
Tabasco	129
Guerrero	124
Morelos	94
Nayarit	90
Quintana Roo	88
Baja California Sur	68
Durango	68
Querétaro	61
Colima	59
Oaxaca	54
Zacatecas	47
Aguascalientes	37
Tlaxcala	27

**Meta:**  
**100% de**  
**contratación**

# 8,869 plazas a contratar de las 70 especialidades



Gobierno de  
**México**



<b>1,437</b> Medicina Familiar	<b>72</b> Neurología	<b>25</b> Alergia e Inmunología
<b>1,056</b> Medicina de Urgencias	<b>71</b> Neurocirugía	<b>20</b> Hematología Pediátrica
<b>861</b> Medicina Interna	<b>68</b> Angiología	<b>19</b> Medicina Materno Fetal
<b>499</b> Anestesiología	<b>66</b> Medicina Física y Rehabilitación	<b>16</b> Medicina Paliativa
<b>481</b> Ginecología y Obstetricia	<b>64</b> Gastroenterología	<b>15</b> Cirugía Cardiovascular Torácica
<b>456</b> Imagenología Diagnóstica	<b>60</b> Endoscopia	<b>15</b> Reumatología
<b>403</b> Cirugía General	<b>59</b> Endocrinología	<b>15</b> Urología Ginecológica
<b>387</b> Pediatría Médica	<b>59</b> Med. del Enfermo	<b>14</b> Neurología Pediátrica
	<b>59</b> Pediatra en edo. Crítico	
<b>228</b> Pediatra en Servicios de Urgencias	<b>58</b> Psiquiatría (Terapia Psicológica)	<b>13</b> Gastroenterología Pediátrica
<b>226</b> Traumatología y Ortopedia	<b>55</b> Anatomía Patológica	<b>13</b> Ginecología Oncológica
<b>187</b> Oftalmología	<b>54</b> Hematología	<b>12</b> Calidad de la Atención Clínica
<b>166</b> Medicina del Trabajo	<b>50</b> Oncología Médica	<b>12</b> Nefrología Pediátrica
<b>142</b> Urología	<b>43</b> Epidemiología	<b>10</b> Laboratorio de Análisis Clínicos
<b>137</b> Terapia Intensiva	<b>42</b> Hemodinamia	<b>9</b> Patología Clínica
<b>126</b> Cardiología	<b>40</b> Neumología	<b>8</b> Biología de la Reproducción
<b>126</b> Geriatría	<b>37</b> Infectología	<b>8</b> Endocrinología Pediátrica
<b>124</b> Neonatología	<b>36</b> Oncología Quirúrgica	<b>8</b> Medicina Nuclear
<b>124</b> Otorrinolaringología	<b>34</b> Servicios de Sangre	<b>8</b> Neumología Pediátrica
<b>89</b> Cirugía Plástica y Reconstructiva	<b>33</b> Proctología	<b>7</b> Alergia e Inmunología Clínica Pediátrica
<b>78</b> Dermatología	<b>26</b> Oncología Pediátrica	
<b>76</b> Nefrología		

# 35,608 egresados contratados del 2019-2024



Gobierno de México



Total residentes contratados 2019-2024

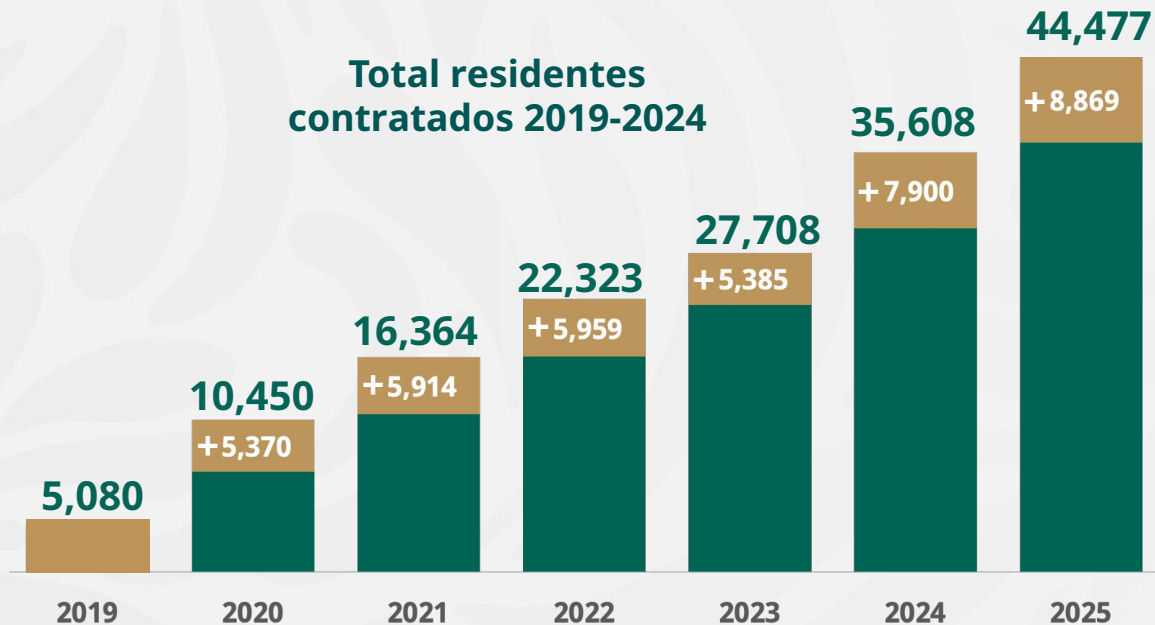

**Meta 2025:**  
**100% de contratación**  
(8,869 médicos especialistas)



**2025**  
Año de  
La Mujer  
Indígena

■ Contratados en el año



# Contratación de médicas y médicos especialistas 2025



Gobierno de  
**México**



## CONVOCATORIA 2025

Dirigida a residentes del IMSS, así como de otras  
Instituciones que egresan de las diferentes  
especialidades médicas

26 de febrero al 7 de marzo: **Residentes IMSS**  
10 al 13 de marzo: **Externos**

Centro de Convenciones SNTSS, Churubusco, CDMX

Sube tus documentos en:  
**[www.imss.gob.mx](http://www.imss.gob.mx)**





# Incentivos para asegurar la contratación



Gobierno de  
**México**



Tipo de compensación	Importe máximo	
<p><b>8 hospitales de próxima apertura</b></p> <p>HGR Ensenada, Baja California            HGZ Hermosillo, Sonora            HGZ Tuxtla Gutiérrez, Chiapas            HGZ Ticul, Yucatán            HGZ Guanajuato, Guanajuato            HMI Cd. del Carmen, Campeche            HGZ Navojoa, Sonora            HGZ Tula, Hidalgo</p>	<p><b>30%</b> adicional de compensación</p> <p><b>+ \$6,620.8</b></p> <p><b>pesos mensuales</b></p> <p><b>+ beneficios en créditos y préstamos</b></p>	
<p><b>Hospitales con cobertura del 0% en ciertas especialidades</b></p>	<p><b>50%</b> adicional de compensación</p> <p><b>+ \$11,034.7</b></p> <p><b>pesos mensuales</b></p>	
<p><b>Hospitales con cobertura del 0.01% a 93%</b></p>	<p>Jalisco, Nuevo León, CDMX, EDOMEX</p>	<p><b>10%</b> adicional de compensación</p> <p><b>+ \$2,206.9</b></p>
	<p>Resto de los estados</p>	<p><b>30%</b> adicional de compensación</p> <p><b>+ \$6,620.8</b></p>



Gobierno de  
**México**



**ISSSTE**

INSTITUTO DE SEGURIDAD  
Y SERVICIOS SOCIALES DE LOS  
TRABAJADORES DEL ESTADO

# El caso de la Fundación ISSSTE, A.C.

---



**2025**  
Año de  
**La Mujer  
Indígena**

# Antecedentes



Gobierno de  
**México**



**ISSSTE**  
INSTITUTO DE SEGURIDAD  
Y SERVICIOS SOCIALES DE LOS  
TRABAJADORES DEL ESTADO

**El 15 de noviembre de 2016 se  
constituyó “FUNDACIÓN ISSSTE”,  
como Asociación Civil.**



**2025**  
Año de  
**La Mujer  
Indígena**

# Fundadores



Gobierno de  
**México**



**ISSSTE**  
INSTITUTO DE SEGURIDAD  
Y SERVICIOS SOCIALES DE LOS  
TRABAJADORES DEL ESTADO

José Reyes Baeza Terrazas – Presidente Honorario.

Rafael Manuel Navarro Meneses – Vicepresidente Honorario.

Otros integrantes fundadores: José Ramón Narro Robles,  
José Ignacio Campillo García, Delia Mendias Zubiarte.



**2025**  
Año de  
**La Mujer  
Indígena**



Gobierno de  
**México**



**ISSSTE**  
INSTITUTO DE SEGURIDAD  
Y SERVICIOS SOCIALES DE LOS  
TRABAJADORES DEL ESTADO

**Directora General:** Norma Patricia Valencia Cisneros

**Representante legal:** Delia Mendias Zubiate

**Director de Finanzas:** Guillermo Gómez Tagle



**2025**  
Año de  
**La Mujer  
Indígena**



## Usufructo de espacios

- Entre 2017 y 2018 se otorgaron 27 espacios dentro del ISSSTE, a **título gratuito** (contrato de comodato), para cafeterías y máquinas expendedoras (**1,207.43 m<sup>2</sup>**).
- De los 27 espacios, 15 fueron indebidamente arrendados obteniendo un lucro, **sin que el ISSSTE tuviera participación alguna en ello.**





Gobierno de  
**México**



**ISSSTE**  
INSTITUTO DE SEGURIDAD  
Y SERVICIOS SOCIALES DE LOS  
TRABAJADORES DEL ESTADO

- Además, la Fundación ISSSTE ha hecho uso de oficinas dentro de las instalaciones del ISSSTE sin que haya mediado ni siquiera contrato, convenio, acuerdo o trámite alguno.



**2025**  
Año de  
**La Mujer  
Indígena**



Gobierno de  
**México**



**ISSSTE**  
INSTITUTO DE SEGURIDAD  
Y SERVICIOS SOCIALES DE LOS  
TRABAJADORES DEL ESTADO

En 2017 el ISSSTE entregó \$5,000,000.00 MXN a dicha fundación “con la finalidad de que se destinarán a la adquisición de sillas de acompañamiento para hospitales, silla de ruedas, camillas, prótesis, libros infantiles para el área de oncología, auxiliares auditivos, cursos de capacitación para enfermeras y médicos”.

Se trata de equipo que el propio ISSSTE puede adquirir y proporcionar directamente a su derechohabiente sin necesidad de intermediarios privados.



**2025**  
Año de  
**La Mujer  
Indígena**





Gobierno de  
**México**



**ISSSTE**  
INSTITUTO DE SEGURIDAD  
Y SERVICIOS SOCIALES DE LOS  
TRABAJADORES DEL ESTADO

En los archivos de las direcciones administrativa y jurídica del ISSSTE no existe constancia de compras efectuadas con dichos recursos, ni justificación o registro de beneficiarios de los fondos donados.



**2025**  
Año de  
**La Mujer  
Indígena**



Gobierno de  
**México**



**ISSSTE**  
INSTITUTO DE SEGURIDAD  
Y SERVICIOS SOCIALES DE LOS  
TRABAJADORES DEL ESTADO

## Recepción de Donaciones

- Dentro de las actividades económicas que lleva a cabo dicha fundación, está por ejemplo, ser receptora de donaciones, utilizando para ello el nombre del ISSSTE, sin que la institución tenga participación alguna en ello.



**2025**  
Año de  
**La Mujer  
Indígena**

# Inicio de la recuperación



Gobierno de  
**México**



**ISSSTE**  
INSTITUTO DE SEGURIDAD  
Y SERVICIOS SOCIALES DE LOS  
TRABAJADORES DEL ESTADO

El 8 de mayo de 2023 se presentó la demanda para recuperar los espacios entregados en comodato.



**2025**  
Año de  
**La Mujer  
Indígena**



## Fallos judiciales (2023-2025)

**28 de septiembre de 2023:** Orden de devolución de espacios otorgados en comodato.

**9 de octubre de 2023:** Condena al pago de daños y perjuicios.

**25 de agosto de 2023:** Denuncia penal por ocupación indebida de oficinas del ISSSTE.





Gobierno de  
**México**



**ISSSTE**  
INSTITUTO DE SEGURIDAD  
Y SERVICIOS SOCIALES DE LOS  
TRABAJADORES DEL ESTADO

**13 de noviembre de 2024:** Solicitud del Director General para dejar de utilizar el nombre del ISSSTE y desocupar inmuebles.

**13 de noviembre de 2024:** Solicitud al Secretario de Economía para revocar el nombre "Fundación ISSSTE"

**6 de enero de 2025:** Solicitud de entrega de oficinas en el complejo de San Fernando; **pendiente por suspensión de un juez federal otorgada el 10 de enero de 2025**



**2025**  
Año de  
**La Mujer  
Indígena**



**24 de enero de 2025:** Aprobación para la ejecución forzosa de sentencia con uso de fuerza pública.

**04 de febrero de 2025:** Notificación de la Terminación Anticipada del Convenio de Colaboración formalizado el 17 de enero de 2018.

**05 de febrero de 2025:** Denuncia ante la Secretaría Anticorrupción y Buen Gobierno, por la posible comisión de faltas administrativas.



# Recuperación de Inmuebles



Gobierno de  
**México**



**ISSSTE**  
INSTITUTO DE SEGURIDAD  
Y SERVICIOS SOCIALES DE LOS  
TRABAJADORES DEL ESTADO

**Derivado de la ejecución forzosa acordada por el juez se han recuperado recientemente los siguientes espacios que la fundación indebidamente había arrendado a terceros:**

No.	Espacio	Fecha de recuperación
1	Hospital Regional "General Ignacio Zaragoza"	Viernes 07/02/2025
2	Clínica de Medicina Familiar Villa Álvaro Obregón	Sábado 08/02/2025
3	Hospital Regional 1° de Octubre	Miércoles 12/02/2025
4	Hospital Regional Alta Especialidad "Centenario de la Revolución Mexicana"	Jueves 13/02/2024
5	Hospital General Dr. Fernando Quiroz Gutiérrez	Viernes 14/02/2025
6	Hospital General de Tacuba	Sábado 15/02/2025



**2025**  
Año de  
**La Mujer  
Indígena**



Gobierno de  
**México**



**ISSSTE**  
INSTITUTO DE SEGURIDAD  
Y SERVICIOS SOCIALES DE LOS  
TRABAJADORES DEL ESTADO



**2025**  
Año de  
**La Mujer  
Indígena**





## Pendientes:

- Recuperación de ocho espacios arrendados indebidamente para cafeterías por la fundación
- Recuperación de las oficinas que ocupa ilegalmente la fundación
- Cancelación del permiso para utilizar el nombre del ISSSTE





Gobierno de  
**México**



**ISSSTE**  
INSTITUTO DE SEGURIDAD  
Y SERVICIOS SOCIALES DE LOS  
TRABAJADORES DEL ESTADO

El caso de la Fundación ISSSTE es un ejemplo representativo del proceso de saqueo y privatización de las instituciones públicas para ponerlas al servicio de intereses particulares, que ocurrió en el periodo neoliberal, operado por los propios servidores públicos.



**2025**  
Año de  
**La Mujer  
Indígena**



Gobierno de  
**México**

**Salud**  
Secretaría de Salud

# Infecciones Respiratorias Agudas

---

La importancia de la Prevención y  
Atención Primaria



**2025**  
Año de  
**La Mujer  
Indígena**

# Avance sectorial, vacunación contra la Influenza estacional 2024 - 2025 Semana 18

(Corte de información 14 de febrero 2025)

Se han aplicado  
**29,987,653 dosis**  
en todo el sector,  
obteniendo un avance  
respecto de la meta del  
**83.27%**

Semana de vacunación	Dosis aplicadas	Logro global (%) respecto a la meta sectorial
1	1,792,795	4.98%
2	4,453,693	12.37%
3	7,219,640	20.05%
4	9,778,242	27.15%
5	12,560,161	34.88%
6	14,895,358	41.36%
7	17,283,541	47.99%
8	19,315,756	53.64%
9	21,252,690	59.00%
10	22,774,557	63.24%
11	23,677,059	65.75%
12	24,395,624	67.74%
13	25,375,038	70.46%
14	26,371,849	73.23%
15	27,366,998	75.99%
16	28,406,230	78.88%
17	29,154,805	80.96%
18	29,987,653	83.27%

# Influenza

(1 oct a la 1ª semana feb)

---

<b>2021 - 2022</b>	<b>136,409</b> casos
<b>2022 - 2023</b>	<b>69,169</b> casos
<b>2023 - 2024</b>	<b>36,974</b> casos
<b>2024 - 2025</b>	<b>31,039</b> casos

# Avance sectorial, vacunación contra la COVID 19 2024 - 2025 Semana 18

(Corte de información 14 de febrero 2025)

Se han aplicado  
**5,730,834 dosis**  
en todo el sector,  
obteniendo un avance  
del **83.27%**  
respecto a dosis  
recibidas

Entidad Federativa	Aplicadas
MEXICO	896,357
CIUDAD DE MEXICO	557,954
PUEBLA	468,687
VERACRUZ	466,390
NUEVO LEON	291,904
GUANAJUATO	213,312
MICHOACAN	202,854
OAXACA	200,092
HIDALGO	172,631
SONORA	157,146
CHIAPAS	156,058
TAMAULIPAS	154,850
BAJA CALIFORNIA	149,208
SAN LUIS POTOSI	136,266
COAHUILA	123,652
JALISCO	120,554
TLAXCALA	116,719
QUERETARO	114,387
GUERRERO	110,306
SINALOA	109,548
MORELOS	107,661
YUCATAN	100,465
CHIHUAHUA	86,644
TABASCO	82,472
ZACATECAS	74,518
QUINTANA ROO	72,109
DURANGO	66,379
AGUASCALIENTES	63,237
NAYARIT	55,855
CAMPECHE	46,330
BAJA CALIFORNIA SUR	30,157
COLIMA	26,132
<b>Nacional</b>	<b>5,730,834</b>

# Covid

(1 oct a la 1ª semana feb)

---

<b>2021 - 2022</b>	<b>295,268</b> casos
<b>2022 - 2023</b>	<b>67,693</b> casos
<b>2023 - 2024</b>	<b>15,145</b> casos
<b>2024 - 2025</b>	<b>3,065</b> casos

**Fiebre**
**Dolor de garganta**
**Catarro, congestión nasal**
**Covid-19**
**(74%)**
**(12%)**
**(4%)**
**Influenza**
**(68%)**
**(93%)**
**(91%)**
**Resfriado Común**
**(40%)**
**(80%)**
**(81%)**

## En quienes solicitar una prueba de influenza o de covid-19

- **Pacientes con enfermedades crónicas**  
(diabetes mellitus, hipertensión arterial, insuficiencia renal crónica)
- **Pacientes en tratamientos de cáncer**
- **Personas mayores de 70 años**
- **Pacientes en lista de trasplantes y pacientes trasplantados**
- **Niños prematuros**
- **Niños hospitalizados por infección respiratoria aguda**
- **Personal de salud**



# TRATAMIENTO SINTOMÁTICO

---

- **Analgésicos:**  
paracetamol, ibuprofeno
- **Descongestionantes o humectantes nasales:** mentol, miel, eucalipto, irrigaciones nasales con soluciones salinas
- **Expectorantes**
- **Acetilcisteína**
- **Hidratación adecuada**

- 
- No usar ácido acetilsalicílico
  - No usar jarabes o pastillas con codeína
  - No usar corticoesteroides
  - No usar antibióticos  
(a menos que haya sospecha de otitis, o de sinusitis)