



Gobierno de  
**México**



INSTITUTO MEXICANO DEL SEGURO SOCIAL  
SEGURIDAD Y SOLIDARIDAD SOCIAL

# Convenio de colaboración Defensa-IMSS

## Para la construcción de nuevos hospitales

---

**28 de marzo de 2025**



**2025**  
Año de  
La Mujer  
Indígena

# Convenio de colaboración Defensa-IMSS Para la construcción de nuevos hospitales



Gobierno de  
**México**



Hospitales  
próximos a concluir

**HGR** 180 camas  
**Zaragoza, CDMX**



51,011 m<sup>2</sup>  
de construcción



Inicio de demolición: **2020**  
Población beneficiada: **491,284 mil personas**

Especialidades: 32  
Equipo destacado: Resonancia, Rayos "X",  
Hemodiálisis  
Empleos: 1,897 (médicos, paramédicos,  
administrativos y otros)

**HGZ** 180 camas  
**San Alejandro,  
Puebla**



34,344 m<sup>2</sup>  
de construcción



Inicio de  
demolición: **2021**

Población  
beneficiada: **554,541 mil  
personas**

Especialidades: 35  
Equipo destacado: Ecocardiógrafo  
tridimensional,  
Tomógrafo, Rayos  
"X", Mastógrafo  
Empleos: 1,774 (médicos,  
paramédicos,  
administrativos y  
otros)



**2025**  
Año de  
**La Mujer  
Indígena**

# Convenio de colaboración Defensa-IMSS Para la construcción de nuevos hospitales



Gobierno de  
**México**



Nuevo hospital:

**HGR** 260 camas **Santa Catarina, Nuevo León**



Población beneficiada: **299 mil personas**

Especialidades: 39  
Equipo destacado: Resonancia, Tomografía, Rayos "X" y Hemodinamia.

Empleos: 2,531 (médicos, paramédicos, administrativos y otros)



**2025**  
Año de  
**La Mujer  
Indígena**



50, 635 m<sup>2</sup>  
de construcción

# Convenio de colaboración Defensa-IMSS Para la construcción de nuevos hospitales



Gobierno de  
**México**



Nuevo hospital:

**HGZ** 120 camas **San Luis Río Colorado, Sonora**



Población beneficiada: **134 mil personas**

Especialidades: 28  
Equipo destacado: Resonancia, Tomografía,  
Rayos "X" y Mastógrafo.

Empleos: 1,100 (médicos, paramédicos,  
administrativos y otros)



**2025**  
Año de  
**La Mujer  
Indígena**



32,037 m<sup>2</sup>  
de construcción

# Convenio de colaboración Defensa-IMSS Para la construcción de nuevos hospitales



Gobierno de  
**México**



Nuevo hospital:

**HGZ** 90 camas **Yecapixtla, Morelos**

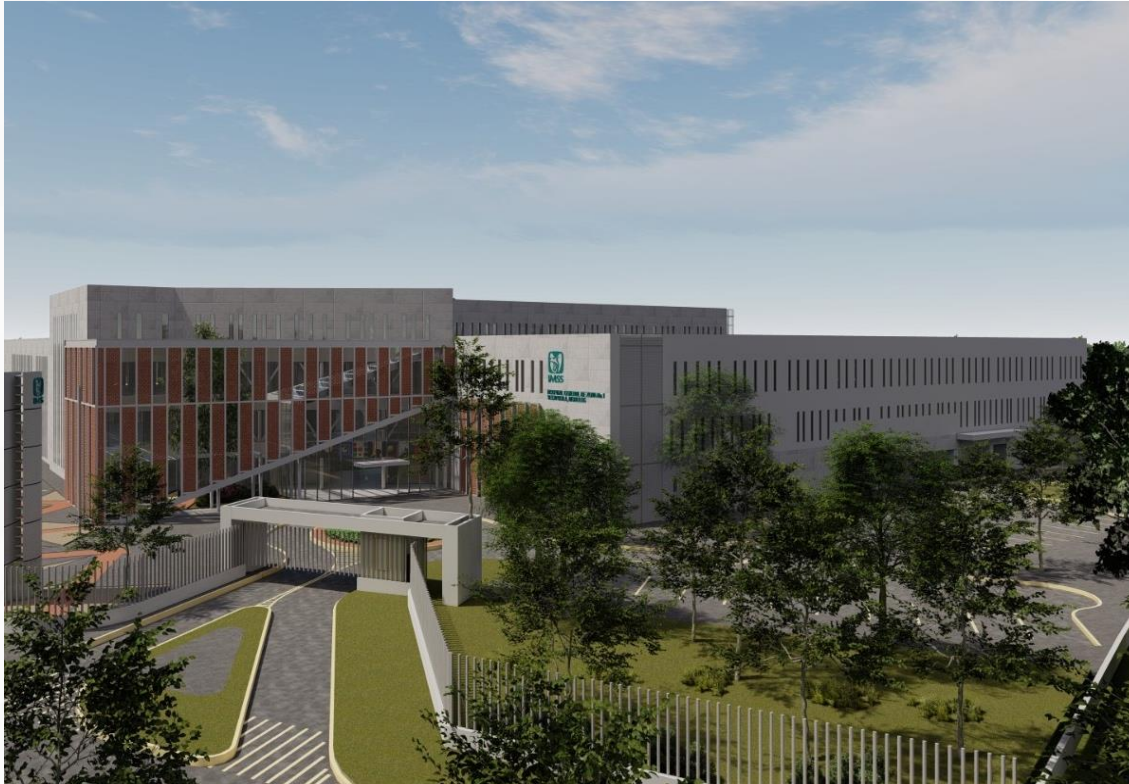

Población beneficiada: **116 mil personas**

Especialidades: 28  
Equipo destacado: Tomografía, Rayos "X" y Mastógrafo.

Empleos: 984 (médicos, paramédicos, administrativos y otros)



**2025**  
Año de  
**La Mujer  
Indígena**



28, 805 m<sup>2</sup>  
de construcción

# Convenio de colaboración Defensa-IMSS Para la construcción de nuevos hospitales



Gobierno de  
**México**



Nuevo hospital:

**HGR** 260 camas **Saltillo, Coahuila**



Población beneficiada: **736 mil personas**

Especialidades: 34  
Equipo destacado: Resonancia, Tomografía, Rayos "X" y Mastógrafo.

Empleos: 2,531 (médicos, paramédicos, administrativos y otros)



**2025**  
Año de  
La Mujer  
Indígena



50,241 m<sup>2</sup>  
de terreno

# Convenio de colaboración Defensa-IMSS Para la construcción de nuevos hospitales



Gobierno de  
**México**



Nuevo hospital:

## HGZ 216 camas **Los Cabos, Baja California Sur**



Población  
beneficiada:

**414 mil personas**

Especialidades:  
Equipo destacado:

**44**  
Resonancia, Tomografía, Rayos  
"X", Gamma Cámara y  
Hemodinamia.

Empleos:

**2,531** (médicos, paramédicos,  
administrativos y otros)



**2025**  
Año de  
**La Mujer  
Indígena**



50,000 m<sup>2</sup>  
de terreno

42,000 m<sup>2</sup>  
de construcción

# Convenio de colaboración Defensa-IMSS Para la construcción de nuevos hospitales



Gobierno de  
**México**



Nuevo hospital:

## HGR 216 camas **Culiacán, Sinaloa**



Población beneficiada: **862 mil personas**

Especialidades: 37  
Equipo destacado: Resonancia, Tomografía, Rayos "X" y Mastógrafo.

Empleos: 2,222 (médicos, paramédicos, administrativos y otros)



**2025**  
Año de  
**La Mujer  
Indígena**



50,000 m<sup>2</sup>  
de terreno  
39,616 m<sup>2</sup>  
de construcción

16,500 m<sup>2</sup>  
de estacionamiento



# Convenio de colaboración Defensa-IMSS Para la construcción de nuevos hospitales



Gobierno de  
**México**



Nuevo hospital:

**HGR** 216 camas **Guadalupe, Zacatecas**



Población beneficiada: **319 mil personas**

Especialidades: 42  
Equipo destacado: Resonancia, Tomografía,  
Rayos "X" y Mastógrafo.

Empleos: 2,222 (médicos, paramédicos,  
administrativos y otros)



**2025**  
Año de  
**La Mujer  
Indígena**



70,000 m<sup>2</sup>  
de terreno  
42,000 m<sup>2</sup>  
de construcción

# Convenio de colaboración Defensa-IMSS Para la construcción de nuevos hospitales



Gobierno de  
**México**



## 7 Nuevos hospitales:



**Población beneficiada:** 2.9 millones de personas

**Empleos:** 14,121 (médicos, paramédicos, administrativos y otros)

**Inversión total:** 25 mil millones de pesos



**2025**  
Año de  
**La Mujer  
Indígena**