



Marina

Secretaría de Marina



Corredor Interoceánico del Istmo de Tehuantepec



2025
Año de
La Mujer
Indígena

Cd. México, 2 de abril de 2025

Plataforma Logística



Objeto: Implementar una *plataforma logística* para el **Bienestar y Desarrollo** del Istmo de Tehuantepec.

LÍNEAS DE OPERACIÓN

Línea Z

Coatzacoalcos a Salina Cruz
22-dic-23 en operación

3 Patios de trasvase

7 Laderos

Línea FA

Coatzacoalcos a Palenque
13-sep-24 en operación

2 Patios de trasvase

9 Laderos Vía Roberto
Ayala-Dos Bocas



2025
Año de
La Mujer
Indígena

VÍA DE PENETRACIÓN ROBERTO AYALA- DOS BOCAS

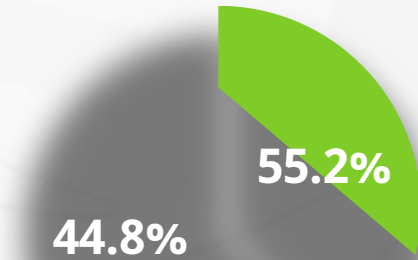
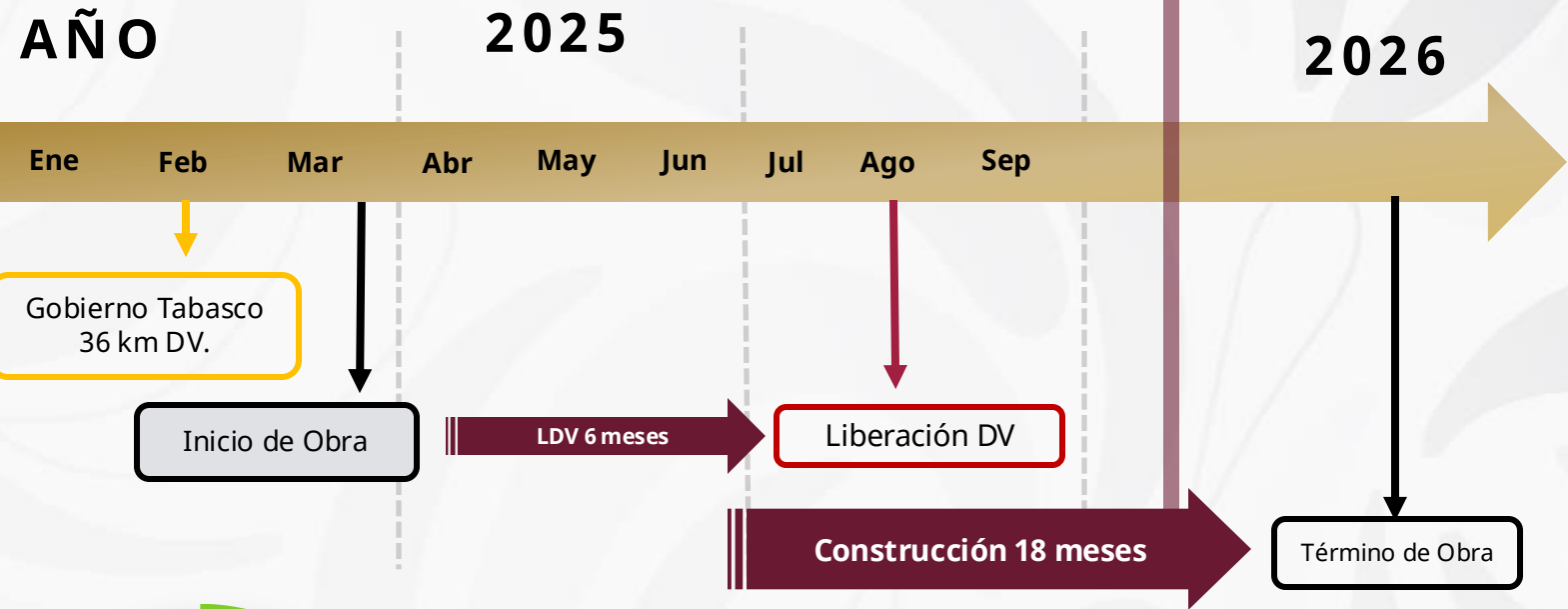

Liberación de
Derecho de Vía



PASAJE Y CARGA DEL FIT



Línea Z y FA

Pasajeros:
90,095

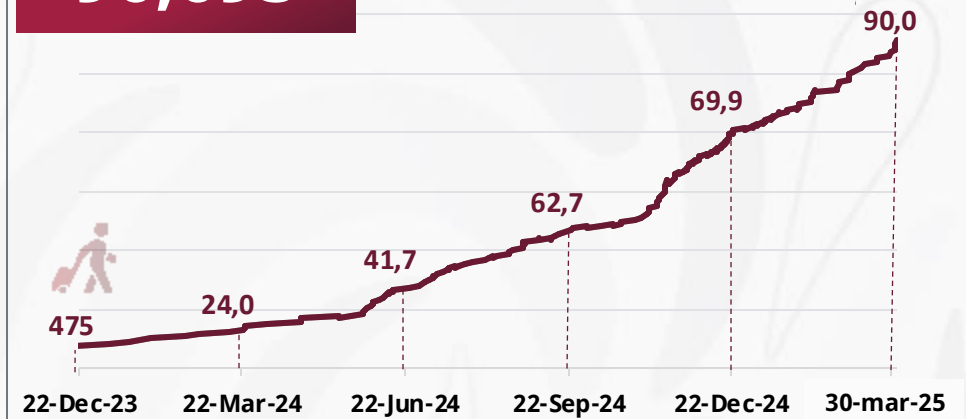

396,538 ton

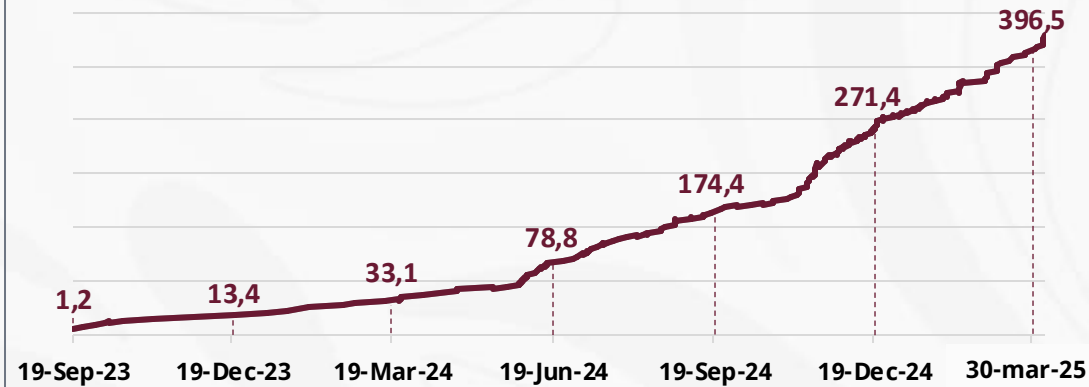

2025
Año de
La Mujer
Indígena



LÍNEA "K"

De Ixtepec Oax.
a Cd. Hidalgo Chis.
De Est. Los Toros a Puerto Chiapas

447 km de vías



427 Puentes



613 Obras de drenaje



14 Estaciones

Fecha de término:
2do. Trimestre 2026



2025
Año de
La Mujer
Indígena





LÍNEA "K"

VIADUCTO HUIXTLA



Avance General:

98.5%

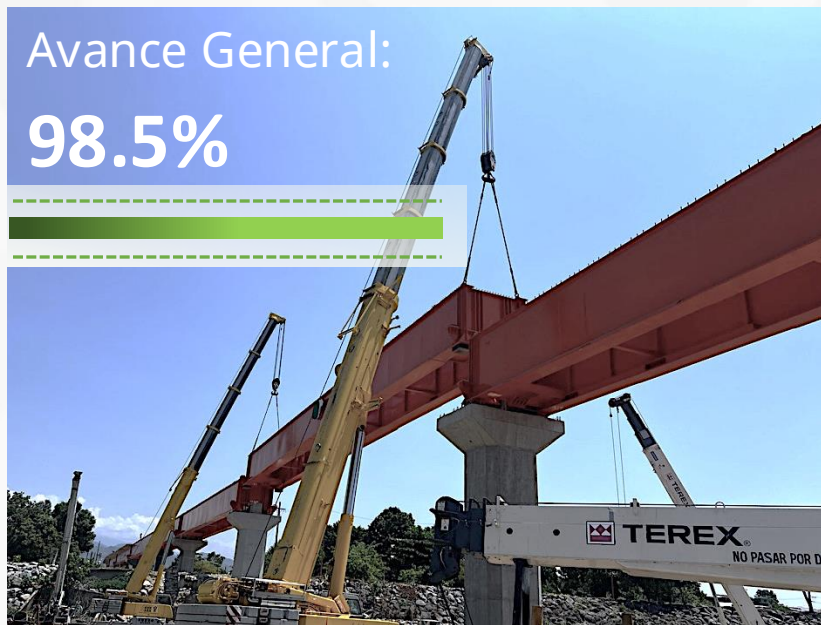

✓ **1,500 empleos directos**

Fecha de término:
abril 2025



2025
Año de
La Mujer Indígena

Concreto

- ✓ Zapatas: 85 pzas
- ✓ Pilas: 394 pzas

Total ejecutado: 39,452 m³

Columnas

- ✓ 71 Acero
- ✓ 14 Concreto

84 dovelas

Acero: 10,137.29 Ton

Parque Lineal

- ✓ Espacio público anterior **4,000m²**
- ✓ Nuevo espacio: **80,000m²**
- ✓ **Espacios deportivos y de esparcimiento.**

Rampa de ascenso... **99.3%**
Metros lineales **609/613**



Rampa de descenso... **98%**
Metros lineales **565/577**



POLOS DE DESARROLLO PARA EL BIENESTAR

LA CONEXIÓN INDUSTRIAL DE MÉXICO CON EL MUNDO



AUTOMOTRÍZ



GENERACIÓN DE ENERGÍA



FARMECÉUTICA

AGROINDUSTRIA



2025
Año de
La Mujer
Indígena

POLOS DE DESARROLLO PARA EL BIENESTAR

En proceso de activación



SAN BLAS ATEMPA

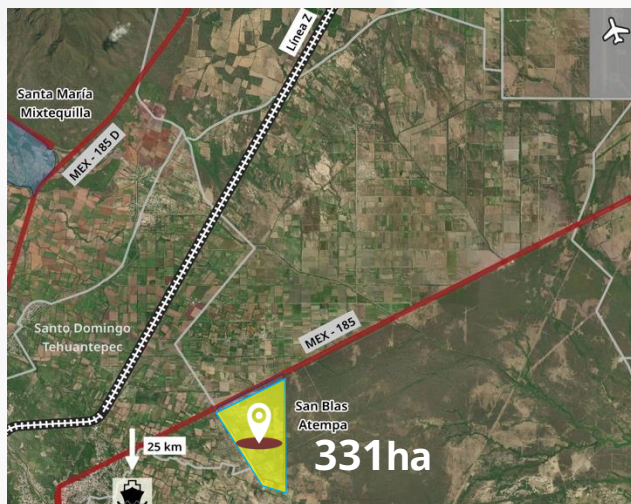

- A 4.7 Km de la vía férrea.
- Colinda con Cd. de Tehuantepec.
- **Vocación:** Agroindustrial y Logística.
- En licitación.
- **Fallo 15-jul-25.**



TAPACHULA I Y TAPACHULA II



- Colindan con ASIPONA Puerto Chiapas.
- A 12 Km del Aeropuerto Internacional de Tapachula.
- **Vocación:** Agroindustrial.
- En publicación convocatoria.

TEAPA, TAB.

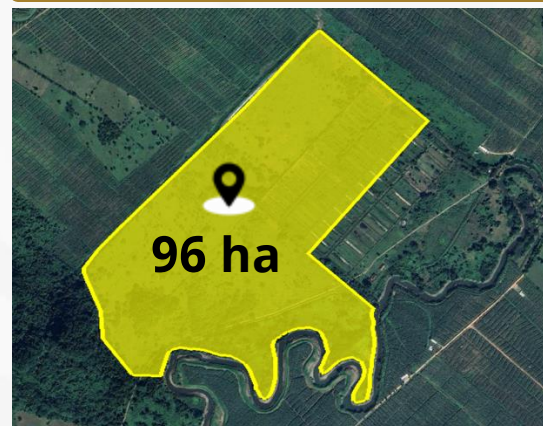

- **Vocación:** Agroindustrial.
- En trámite donación al CIIT.

ARRIAGA, CHIS.





2025
Año de
La Mujer
Indígena

Asunción Ixtaltepec "Chivela" 234 ha.



La empresa ARZYZ , desarrollará en 50.3 ha. una **planta para la transformación de aluminio en productos semiterminados**, contribuyendo:

-  Desarrollo Industrial Sostenible.
-  Desarrollo Socioeconómico Regional.
-  Fortalecimiento de competitividad nacional.

ARZYZ®

LA EMPRESA DE ALUMINIO EN MÉXICO



2025
Año de
La Mujer
Indígena

**Inicio de construcción:
Agosto 2025.**

OBRA COMUNITARIA



ACCIONES

- CIIT-SEDATU: **90 Obras** Comunitarias
- Subsidios, **5 mdp.**
- Comité y obra seleccionada en Asamblea Comunitaria
- **2025 se programan 60 obras.**

BENEFICIOS

- ✓ Atención a comunidades.
- ✓ Respeto a usos y costumbres.
- ✓ Participación de mujeres.
- ✓ Lazos de confianza.
- ✓ Empleos.



2025
Año de
La Mujer
Indígena



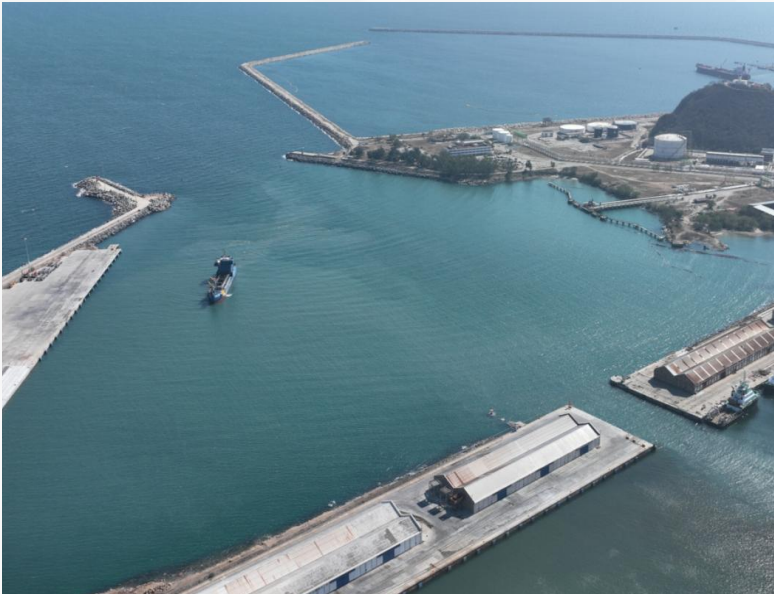

Modernización del Puerto:

- Construcción de un rompeolas de 1,600 m.
- Ampliación de la bocana de entrada a 120 m.
- Ampliación del Muelle de Usos Múltiples a 570 m.
- Dragado de la Dársena a -16m
- Frente de Muelle a -14m
- Construcción del Centro Regulador de Tráfico y Vialidades de la ASIPONA. Avance: **62.8 %**



- 28-mar-25, **Primer cruce interoceánico del Océano Pacífico al Atlántico.**



2025
Año de
**La Mujer
Indígena**

PUERTO DE COATZACOALCOS



EXPORTACIÓN



Carga general del Puerto de Coatzacoalcos a Mobile Al. EUA.

Carga contenerizada a Manatee, Fl. USA.

Hidrocarburos, petróleo crudo y combustible

Fluidos: Químicos, ácido fosfórico, melaza de caña e hidróxido de sodio.



IMPORTACIÓN



Gasolinas



Roca fosfórica

Granos (maíz, soya y trigo)



Fertilizantes



Sal industrial



2025
Año de
**La Mujer
Indígena**

PUERTO DOS BOCAS

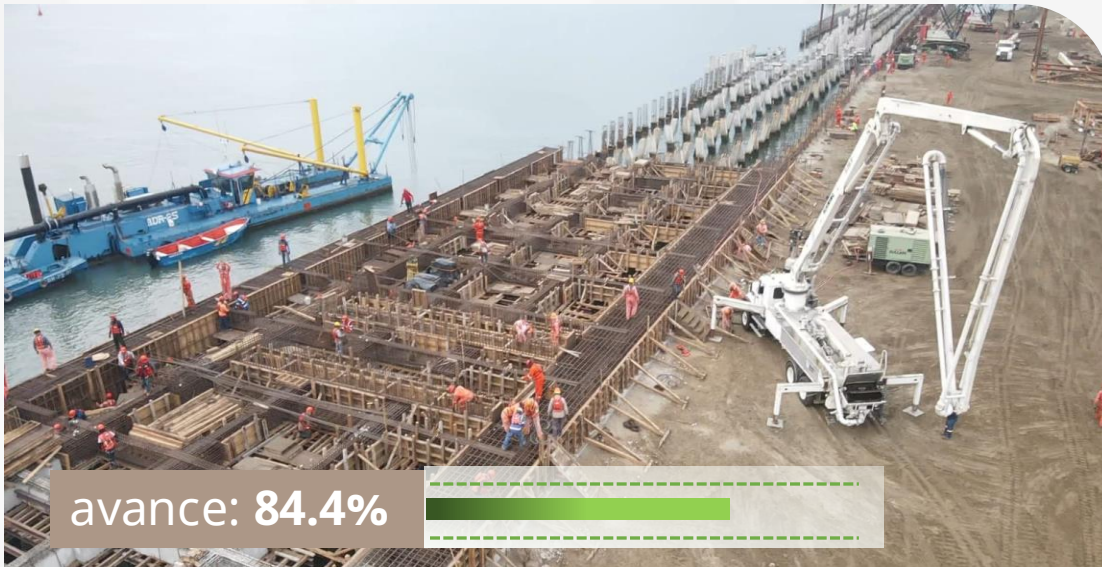

avance: **84.4%**

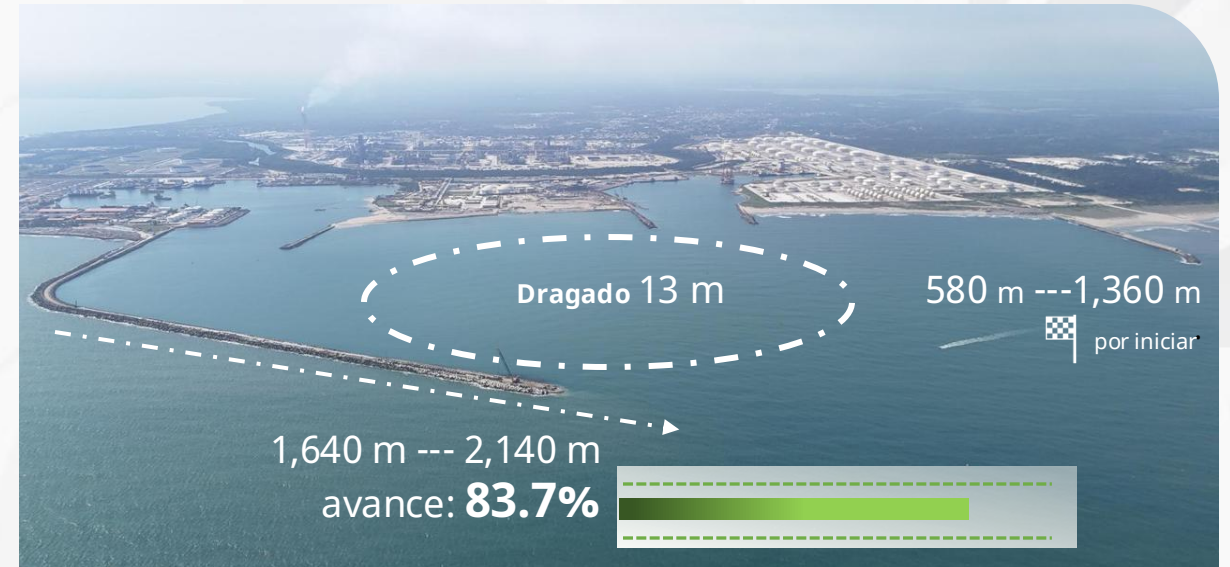
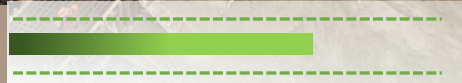

Dragado 13 m

580 m --- 1,360 m
por iniciar

1,640 m --- 2,140 m

avance: **83.7%**



Construcción de **Muelle** para Granel Mineral de **434 m**.

- Término: Junio-2025.

Ampliación del Rompeolas "Este"



2025
Año de
La Mujer Indígena

PUERTO CHIAPAS



**Modernización:
Vías Auxiliares y Patio**

Avance general: 87%



- 3.5 km de vías
- Circuito de **carga/descarga**
- Almacenaje: **254 contenedores refrigerados.**



Obra Marítima para minimizar el azolve del puerto:

- 28-Mar-25, Proyecto en revisión.
- Inicio de MIA.
- Mayo-25 se publicará licitación.



	2021	2022	2023	2024	2025	2026	2027
CRUCEROS	1	11	9	8	17	21	18



2025
Año de
**La Mujer
Indígena**

CORREDOR INTEROCEÁNICO DEL ISTMO DE TEHUANTEPEC



- ✓ *La Plataforma Logística se encuentra operando y modernizándose para:*

“El Bienestar y Desarrollo de la región del istmo de Tehuantepec”



2025
Año de
**La Mujer
Indígena**