



Gobierno de  
**México**

**Defensa**  
Secretaría de la Defensa Nacional

# Tren Maya

---

16 de julio de 2025



**2025**  
Año de  
**La Mujer  
Indígena**

# Situación



Gobierno de **México**

**Defensa**  
Secretaría de la Defensa Nacional



07 Jul.  
2025

Por medio de la renovación estratégica de la Estación Tenosique, en Tabasco. Tren Maya consolida:



**34**

Estaciones

**100%**

Operativas

**1,554**

km

**5**

Estados

- Diversas líneas de negocio.
- Servicio de transporte intermodal de Tren Maya.



40 px

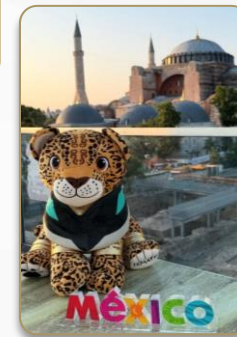

20 Jul.  
2025

Preapertura del Tren Ligerero de Campeche

02 Ago. 2025

Iniciará servicio comercial regular con una la tarifa de:



**\$18.00**

## Servicios disponibles en estaciones:

- Renta de vehículos.
- Tiendas de autoservicio.
- Restaurantes.
- Artesanías.
- Agencias de viajes.
- Joyerías, entre otros.



**6 aeropuertos internacionales:**  
Mejora en la conectividad turística.



**2025**  
Año de  
La Mujer  
Indígena

# Logros

Operaciones hasta el 15 Jul. 2025

**7,290** Viajes realizados

**1,359,317** Pasajeros transportados

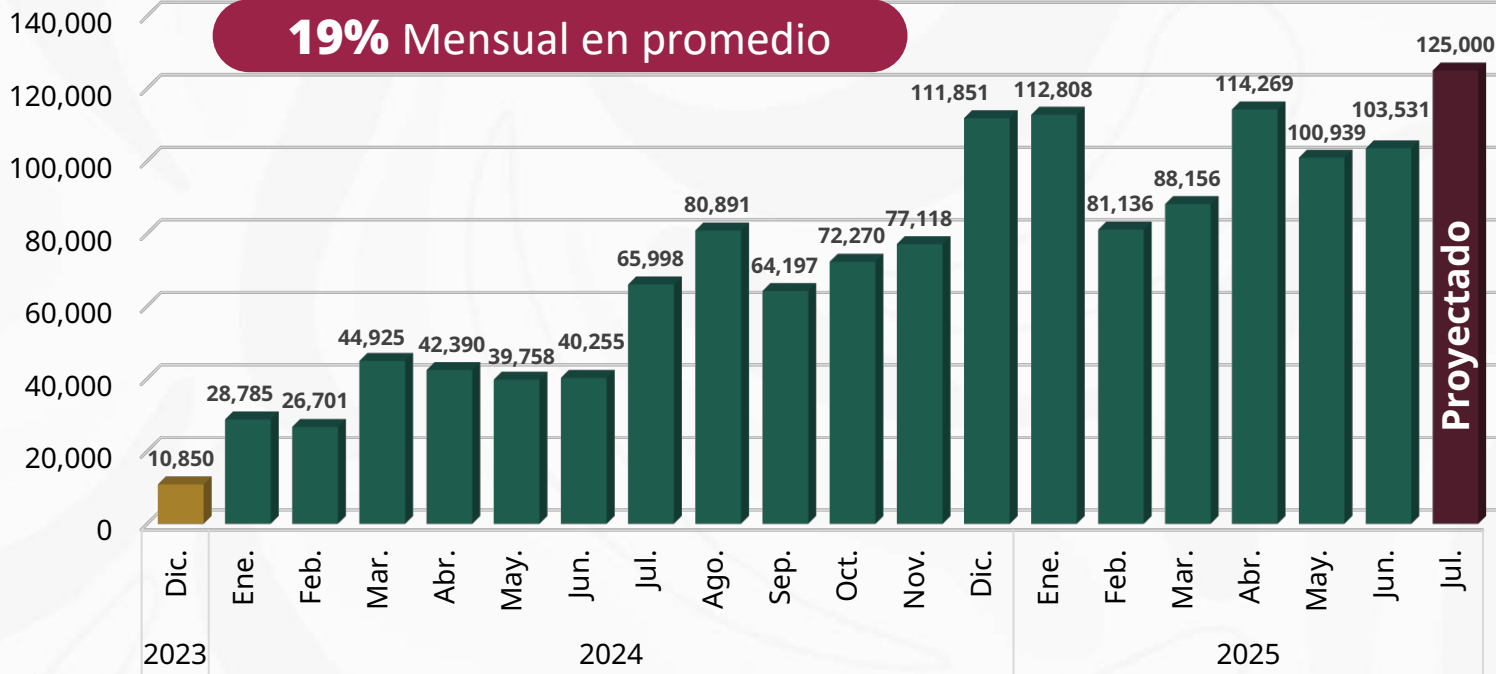

Gobierno de **México**

**Defensa**  
Secretaría de la Defensa Nacional



**Pasajeros transportados Enero - Junio**

↑ **169%**

**2024** 222,814 pasajeros

**2025** 600,839 pasajeros  
50% de la meta del año.

**Encuestas de satisfacción**

- 98.83% Limpieza
- 98.90% Calidad del servicio
- 97.14% Atención a pasajeros
- 96.90% Infraestructura
- 94.42% Comodidad y confort
- 97.96% Relación calidad precio
- 94.93% Puntualidad

Incremento del **74%** en la demanda diaria de pasajeros en 2025

Récord de pasajeros transportados en un solo día de **6,641** pasajeros

Para el periodo vacacional de verano se proyecta transportar **125 mil pasajeros** superará en más de un **9.4%** la temporada vacacional de semana santa



**2025**  
Año de **La Mujer Indígena**

**14 Abr. 2025**

De 14 a 18 servicios diarios con las 3 principales rutas

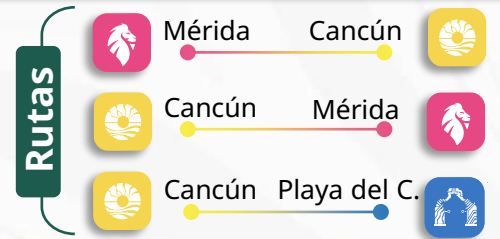

A TikTok video showing the interior of a train car. The seats are blue and white. A person in a black backpack is visible in the foreground. The video is watermarked with the TikTok logo and the username @yucalminuto.

TikTok  
@yucalminuto

Así se ve un viaje en el  
Tren Maya.

# Canales de comercialización y paquetes turísticos de verano



Gobierno de **México**

**Defensa**  
Secretaría de la Defensa Nacional



La **Secretaría de Turismo** impulsa la campaña **"Descubre el Mundo Maya"** para comercializar servicios turísticos sectorizados a Defensa, difusión sin costo en más de 20 medios, redes sociales, eventos, Punto México y 3 ferias internacionales.

En coordinación con **SECTUR** y **La Alianza Peninsular para el Turismo Comunitario**, **Tren Maya** impulsa el turismo comunitario



**1** 17 al 22 de Jul.  
14 al 19 de Ago. **2**  
**\$24,821.00**  
6 días, 5 noches  
"Entre pirámides y palmeras"

**3** 19 al 22 de Jul.  
16 al 19 de Ago. **4**  
**\$18,828.00**  
4 días, 3 noches  
"La Tierra del Jaguar"

**5** 22 al 25 de Jul.  
05 al 08 de Ago. **6**  
**\$16,873.00**  
4 días, 3 noches  
"Entre Lagunas y Leyendas"

**7** 22 al 26 de Jul.  
19 al 23 de Ago. **8**  
**\$18,606.00**  
5 días, 4 noches  
"Corazón del Mundo Maya"

**9** 26 al 29 de Jul.  
09 al 12 de Ago. **10**  
**\$17,840.00**  
4 días, 3 noches  
"Mares y Lagunas"

**11** Del 31 Jul. al 05 Ago.  
**\$22,132.00**  
6 días, 5 noches  
"Un Tesoro Maya"

**12** Del 02 al 05 Ago.  
**\$17,946.00**  
4 día, 3 noches  
"Alma Libre en el Caribe"

**13** Del 07 al 11 Ago.  
**\$19,270.00**  
5 días, 4 noches  
"Raíces del Mayab"

**14** Del 09 al 12 Ago.  
**\$17,031.00**  
4 días, 3 noches  
"Ruta de las Maravillas"

**15** Del 12 al 16 Ago.  
**\$20,059.00**  
5 días, 4 noches  
"Corazón de los antiguos"

**10 paquetes turísticos en 15 fechas**



**2025**  
Año de **La Mujer Indígena**

**Disponible**



Disponibles en: [www.trenmaya.gob.mx](http://www.trenmaya.gob.mx)

Correo: [ventas.trenmaya@defensa.gob.mx](mailto:ventas.trenmaya@defensa.gob.mx)

Call center: 55 9771 1000 WhatsApp: +52 55 7200 0052

**Boletos**



Taquillas y puntos físicos

Página web de Tren Maya y app (Android e iOS)

Civitatis y próximamente en Expedia y Despegar



Gobierno de  
**México**

**Defensa**  
Secretaría de la Defensa Nacional



**TREN  
MAYA**  
TS'IMIN K'AAK



GRUPO  
**Mundo  
Maya**



Disponibles en:  
**[www.trenmaya.gob.mx](http://www.trenmaya.gob.mx)**



Correo:  
**[ventas.trenmaya@defensa.gob.mx](mailto:ventas.trenmaya@defensa.gob.mx)**



Call center:  
**55 9771 1000**



WhatsApp:  
**+52 55 7200 0052**

# Paquete Mares y Lagunas

Tulum - Bacalar - Chetumal



Gobierno de **México**

**Defensa**  
Secretaría de la Defensa Nacional



**TREN MAYA**  
TS'IMIN K'AAK

**4 Días - 3 Noches**

**Próximas fechas:**

- 26 al 29 de julio
- 09 al 12 de agosto



**Día 1**

## AIFA - TULUM

- **10:00 hs** Vuelo en Mexicana del A.I.F.A. a Tulum
- Viaje en Intermodal a Tulum
- Hospedaje y comida en Hotel Tulum
- Visita en la zona hotelera de Tulum



**Día 2**

## TULUM

- Desayuno en el Hotel Tulum
- Traslado a Hotel Mundo Maya Tulum
- Visita al Parque Del Jaguar, Zona arqueológica Tulum y actividad de snorkel
- Cena en el Hotel Mundo Maya Tulum



**Día 3**

## TULUM - BACALAR - CHETUMAL

- Desayuno en el Hotel Mundo Maya Tulum
- Viaje en Tren Maya a Bacalar
- Tour en Pontón en la Laguna de los 7 Colores
- Cena en Bacalar
- Hospedaje en Chetumal



**Día 4**

## CHETUMAL - AIFA

- Desayuno en el Hotel
- Visita al Malecón de Chetumal
- **16:50 hs** Vuelo en Mexicana de Chetumal al A.I.F.A.



**Precio por persona desde**

**Total**

**\$17,840.00**

\*IVA Incluido



**2025**  
Año de  
**La Mujer Indígena**

## INCLUYE

Viajes en el Tren, transporte terrestre, vuelo redondo saliendo del AIFA, hospedaje, tour por la Laguna, snorkel, alimentos en Hotel Mundo Maya y entrada a la Zona Arqueológica de Tulum.

# Contribución del proyecto Tren Maya al bienestar del sureste

Yucatán, Campeche, Quintana Roo, Chiapas y Tabasco



Gobierno de México

Defensa  
Secretaría de la Defensa Nacional

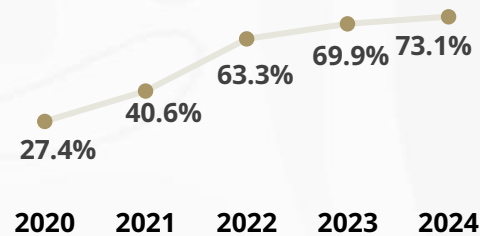
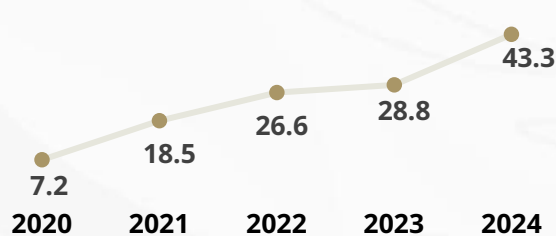
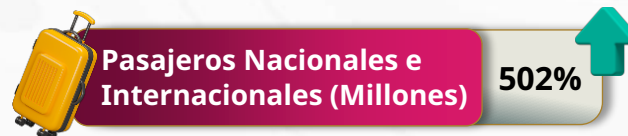
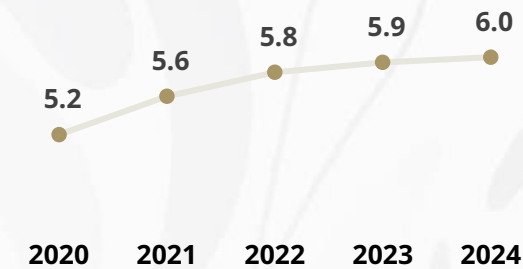
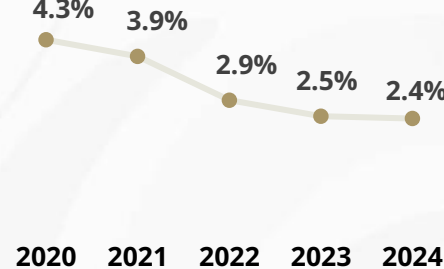
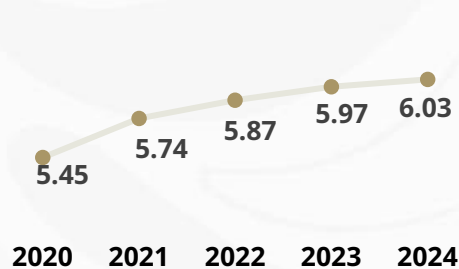
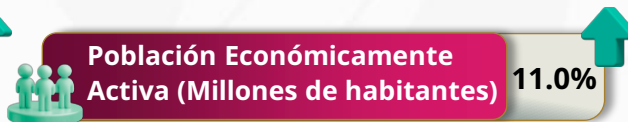
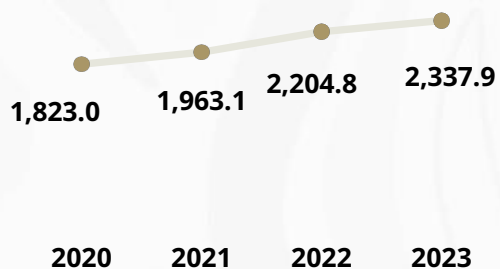

**2025**  
Año de  
**La Mujer Indígena**

El Proyecto Tren Maya ha sido una pieza fundamental en la transformación económica del sureste mexicano. Gracias a esta obra de infraestructura, la región se perfila como un nuevo polo de desarrollo económico con alto potencial a mediano y largo plazo.

Fuente : INEGI, DATATUR Y Secretarías de Turismo de los Gobiernos de Yucatán, Quintana Roo, Campeche, Tabasco y Chiapas.



Gobierno de  
**México**

**Defensa**  
Secretaría de la Defensa Nacional

# Grupo Mundo Maya

---

16 de julio de 2025



**2025**  
Año de  
**La Mujer  
Indígena**

# Parques



Gobierno de **México**

**Defensa**  
Secretaría de la Defensa Nacional



## 1. Del Jaguar



## 2. La Plancha



## 3. Nuevo Uxmal



## 4. La Ceiba



**2025**  
Año de  
**La Mujer Indígena**

# Paquetes turísticos



Gobierno de **México**

**Defensa**  
Secretaría de la Defensa Nacional



Reserva con nosotros uno de los 6 paquetes turísticos en 11 fechas de los Hoteles Mundo Maya

## Pasos para reservar

Vía telefónica  
**59 66 89 0116**

**1**

Contacto vía web



Código QR

**2**

Solicitud de cotización



En menos de 24 horas

**3**

Gestión de información



Seguimiento

**4**

Solicitud de reserva



Cliente potencial

Verano **PUUC**  
2 NOCHES - 3 DÍAS  
Hotel Mundo Maya **NUEVO UXMAL**  
DESDE **\$10,793 MXN**  
#UnVeranoEnElMundoMaya  
HOTELES GRUPO MUNDO MAYA  
55 5904 9706

Entre la **SELVA**  
y el Verano  
5 NOCHES - 6 DÍAS  
Hotel Mundo Maya **CALAKMUL**  
DESDE **\$20,173 MXN**  
#UnVeranoEnElMundoMaya  
HOTELES GRUPO MUNDO MAYA  
55 5904 9871



**2025**  
Año de  
La Mujer  
Indígena

Todos nuestros paquetes incluyen: vuelo redondo, hospedaje, actividades, alimentos y transporte.



Gobierno de  
**México**

**Defensa**  
Secretaría de la Defensa Nacional

# Aeropuerto Internacional "Felipe Ángeles"

---

16 de julio de 2025



**2025**  
Año de  
La Mujer  
Indígena

# Rutas aéreas en el AIFA



Gobierno de **México**

**Defensa**  
Secretaría de la Defensa Nacional



17 Oct. 2019

Inicio de construcción



21 Mar. 2022

Inicio de Operaciones

**152** operaciones  
aéreas diarias de pasajeros  
**Rutas aéreas**

**38** destinos nacionales



**8** Destinos Internacionales

**52** Aerolíneas de carga

Del 21 Mar. 2022 al 16 Jul. 2025

29,738

Operaciones

838,799.81

Toneladas

# Pasajeros transportados en el AIFA



Cifras en millones de pasajeros

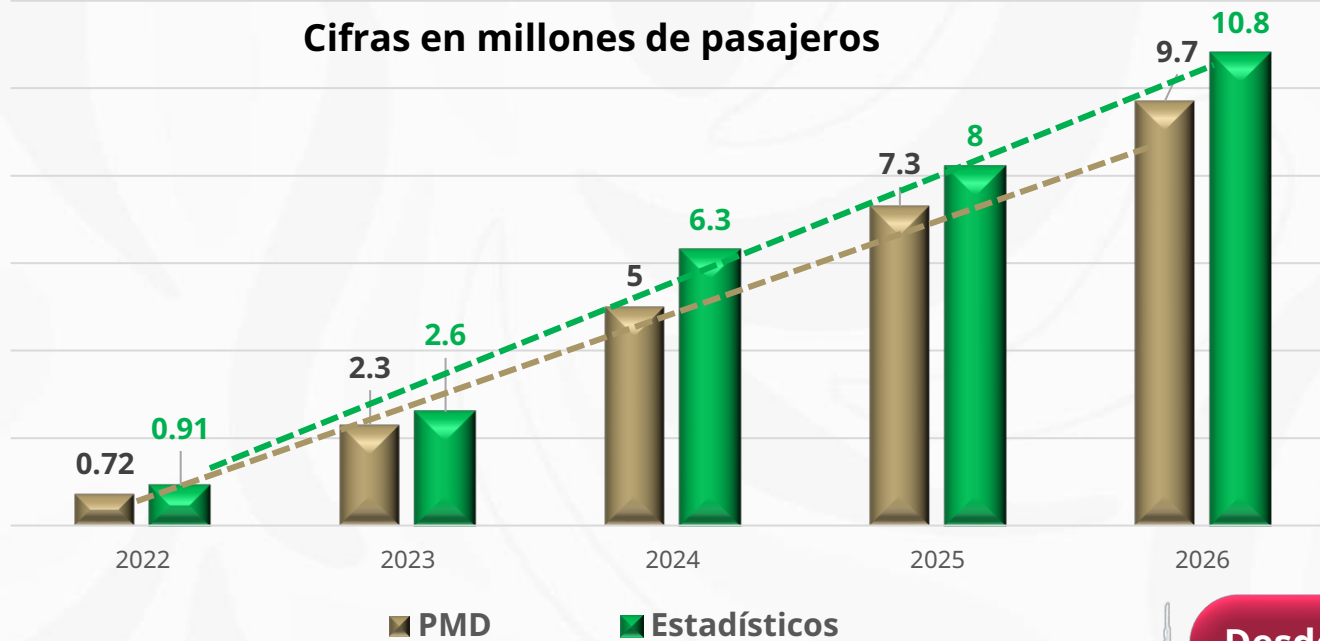

Año	Pasajeros
2022	912,415
2023	2,631,261
2024	6,318,454
2025*	3,645,297
<b>Total</b>	<b>13,507,427</b>

\* Pasajeros transportados en aviación comercial al 15 de julio

Para **2025**, se estima superar los **7.3 millones** de pasajeros proyectados.

Desde el inicio de operaciones, se han transportado **51,837** pasajeros en aviación general.



**2025**  
Año de  
La Mujer  
Indígena



# Publicidad en el AIFA

Estrategias de publicidad para incrementar el uso del Aeropuerto



Gobierno de México

Defensa  
Secretaría de la Defensa Nacional



## Encuesta de satisfacción del pasajero

Aspecto	Satisfacción	
	9 Indicadores	8 Indicadores
Limpieza	99.23%	99.23%
Seguridad	98.47%	98.47%
Información de vuelos	95.40%	95.40%
Tiempo de espera	94.51%	94.51%
Atención a clientes	94.25%	94.25%
Señalización	90.42%	90.42%
Infraestructura	87.23%	87.23%
Servicios comerciales	86.97%	86.97%
Conectividad	64.75%	N/A
<b>Promedio</b>	<b>90.14%</b>	<b>93.31%</b>



100,100 40,300 73,424 1,622

Difusión en pantallas del complejo aeroportuario

## Convenio de colaboración



TREN MAYA  
TS'IMIN K'AAK



Mundo Maya

MEXICANA



## Motores de búsqueda y sitios Web



2025  
Año de  
La Mujer  
Indígena



# Rutas aéreas en el Aeropuerto Internacional de Tulum



Gobierno de **México**

**Defensa**  
Secretaría de la Defensa Nacional



13 Jun. 2022

Inicio de construcción



1 Dic. 2023

Inicio de Operaciones

**30** operaciones aéreas diarias de pasajeros

**3** Destinos Nacionales

AIFA  
Monterrey  
Guadalajara



**5** Destinos Internacionales

- Atlanta, Georgia, E.U.A.
- Miami, Florida, E.U.A.
- Dallas, Tex. Fort Worth, E.U.A.
- Houston, Tex. E.U.A.
- San José, Costa Rica

**4** Aerolíneas nacionales

**4** Aerolíneas internacionales

Del 01 Dic. 2023 al 30 Jun. 2025

**17,543**

Operaciones

Temporada invernal

- 4 aerolíneas nacionales con 3 destinos
- 9 aerolíneas internacionales con 15 destinos



**2025**  
Año de La Mujer Indígena

# Pasajeros transportados en el Aeropuerto Internacional de Tulum

Cifras en millones de pasajeros

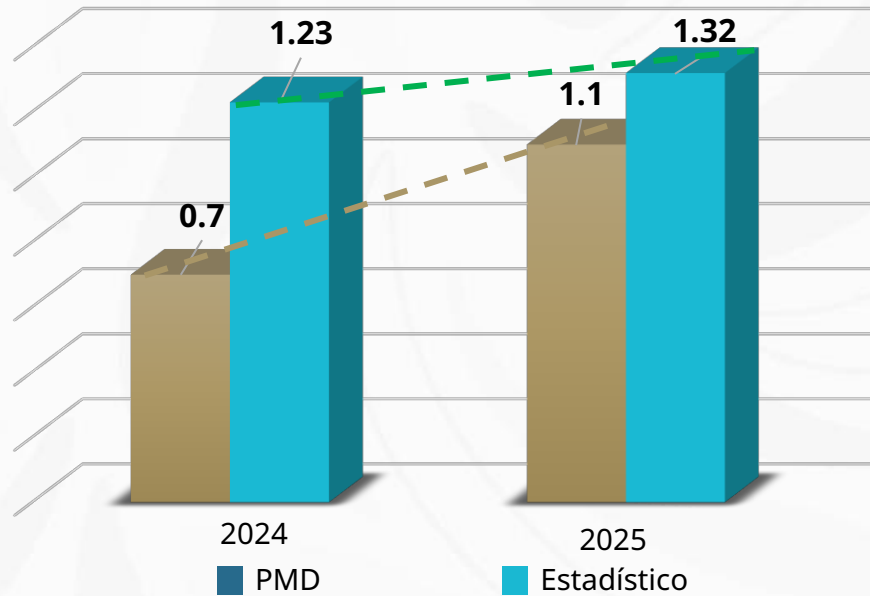

Para **2025**, se estima llegar a **1.32 millones** de pasajeros.

Desde el inicio de operaciones, se han transportado **2,024,729** pasajeros.



Gobierno de **México**

**Defensa**  
Secretaría de la Defensa Nacional



Año	Pasajeros
2023	39,978
2024	1,237,075
2025*	747,676
<b>Total</b>	<b>2,024,729</b>

\* Pasajeros transportados en aviación comercial al 14 julio 2025.



**2025**  
Año de  
**La Mujer Indígena**





Gobierno de  
**México**

**Defensa**  
Secretaría de la Defensa Nacional

# Aerolínea del Estado Mexicano

---

16 de julio de 2025



**2025**  
Año de  
**La Mujer  
Indígena**

# Comportamiento operacional



## Pasajeros transportados

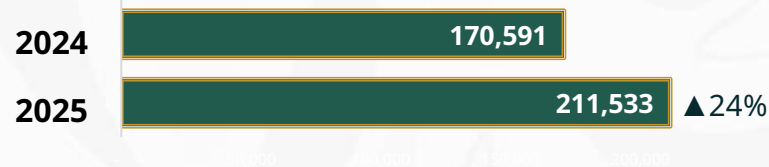

## Participación de mercado

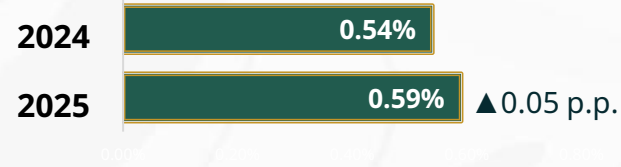

## Factor de ocupación

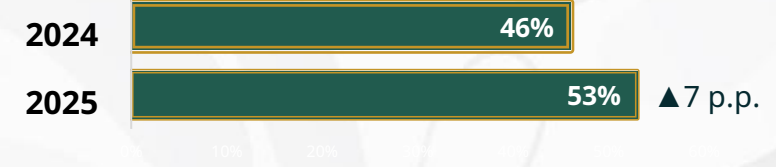

## Eficiencia operativa

	2024	2025
Rutas	18	14
Operaciones	3,599	2,803
Pasajeros por operación	48	79

## Comportamiento de rutas



## Carga (Tons.)

2025 **320.3 Tons.**

Eficiencia por vuelo al 60%



2025  
Año de  
La Mujer  
Indígena

# Nueva flota Embraer 190/195 E2

## Características:

- Capacidad de pasajeros: 108/132
- Velocidad: 963 km/hr.
- Alcance: 4,615 km.

## Beneficios:

- Eficiencia
- Conectividad
- Innovación
- Sostenibilidad
- Reducción de costos operativos
- Ahorro de combustible



Gobierno de  
**México**

**Defensa**  
Secretaría de la Defensa Nacional



## Proyección estratégica

### Plan México



**20 aviones en 2028**  
**3.4 millones de pasajeros anuales**  
**(4.8% participación de mercado)**



**2,100 empleos directos**  
**8,190 empleos indirectos**



**Contribución al desarrollo nacional y al fortalecimiento de la industria del transporte aéreo de México.**

Año 2025	Año 2026	Año 2027
5 aeronaves	7 aeronaves	8 aeronaves
Total: 20 aeronaves		

# Proceso de certificación e inicio de operaciones



Gobierno de **México**

**Defensa**  
Secretaría de la Defensa Nacional



## Vuelos adiestramiento/habilitación



## Vuelos de Certificación



Primera ruta comercial

25 Ago. 2025  
AIFA-Tulum-AIFA

Ago.-Dic. 2025, volará las 14 rutas de manera progresiva



## Estrategias comerciales

Redes sociales

VTP  
(Página web)

Alianzas

CitizenPlane  
6,035 boletos

Expedia  
Por Euroairlines  
1,100 boletos

Nivel Global

9,009,171 2,854,805 136,562

55 Promociones

35,372 Boletos

19%

41  
Agencias de viaje  
digitales



94  
Países en los  
5 continentes



2025  
Año de  
La Mujer  
Indígena



App  
Móvil



Página  
web



Oficina de ventas  
(AIFA y Tulum)



Paquetes  
vacacionales



Call Center



Gobierno de  
**México**

**Defensa**  
Secretaría de la Defensa Nacional

# Agto. Ings. "Felipe Ángeles"

---

16 de julio de 2025



**2025**  
Año de  
La Mujer  
Indígena

# Carga ferroviaria del Tren Maya.

## 1/a. fase de construcción.



Gobierno de **México**

**Defensa**  
Secretaría de la Defensa Nacional

Defensa participa en los trabajos de proyecto y construcción de la 1/a. fase de infraestructura de carga en el sureste de la República.

### Infraestructura

# 4

**Terminales multimodales de carga**  
(nodos estratégicos para el intercambio de mercancías)

- 1. Palenque
- 2. Poxilá
- 3. Progreso
- 4. Cancún

# 3

**Ramales ferroviarios** (66.7 km)

- 1. Hunucmá - Progreso (35.2 km)
- 2. Poxilá - Mérida (18 km)
- 3. Poxilá - Hunucmá (13.5 km)



### Empleos

Generados	Activos
4,658	4,148



# Construcción de Terminal de Traspaso Palenque.



Gobierno de **México**

**Defensa**  
Secretaría de la Defensa Nacional

## Trabajos en ejecución

Desmante, despalme y apertura de caja con maquinaria pesada para:

1. Terraplenes de vías secundarias
2. Plataformas para edificaciones
3. Estructura de vialidades interiores.

Trabajos de conexión de la vía férrea del FIT con la vía del Tren Maya.

Explotación controlada de bancos de materiales.

Reubicación de especies de individuos arbóreos y de fauna hacia áreas naturales protegidas.

## Avance

Programado 0.62%

Real 2.75 %



## Periodo ejecución

Abr. 2025 – Nov. 2026

Se han movilizado 500,000 m<sup>3</sup> de material limpio de banco



# Construcción de Complejo de Transferencia de Carga Poxilá.



Gobierno de **México**

**Defensa**  
Secretaría de la Defensa Nacional

## Trabajos en ejecución

- Rescate de vestigios arqueológicos y excavación controlada de monumentos.
- Desmonte y despalme del terreno en áreas liberadas por INAH.
- Conformación de terracerías para vialidades y plataforma de vía y edificaciones varias.
- Reubicación de especies de individuos arbóreos y de fauna hacia áreas naturales protegidas.
- Reuniones de coordinación con el Gob. Edo. Yuc. y Tren Maya para alineamiento Federal-Estatal de los proyectos.

## Avance

Programado	2.50%	Real	2.52 %
------------	-------	------	--------

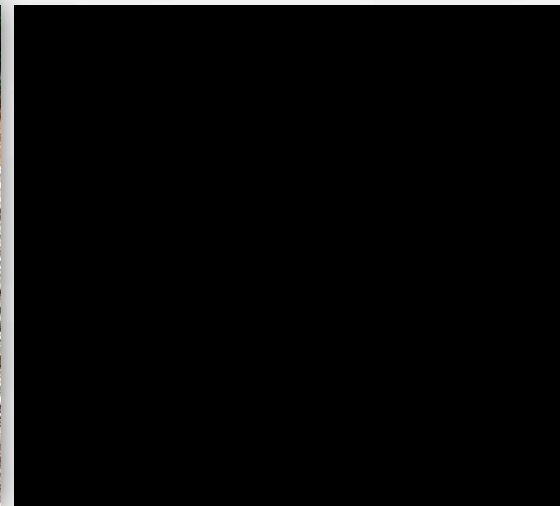

## Periodo ejecución

**Abr. 2025 -Nov. 2026**



# Construcción de Terminal Multimodal de Carga Progreso.



Gobierno de **México**

**Defensa**  
Secretaría de la Defensa Nacional

## Trabajos en ejecución

Rescate de vestigios arqueológicos, excavación y deconstrucción controlada de monumentos.

Desmote y despalme de terreno y conformación de terraplenes y plataformas con maquinaria pesada para:

1. Vías férreas
2. Vialidades interiores
3. Edificaciones varias

Reubicación de especies de individuos arbóreos y de fauna hacia áreas naturales protegidas.

Coordinación con autoridades portuarias, Gobierno Estatal y Tren Maya para la optimización de la infraestructura de A/D de combustibles varios.

## Avance

Programado 0.68%

Real 0.71 %

## Periodo ejecución

Abr. 2025 -Nov. 2026

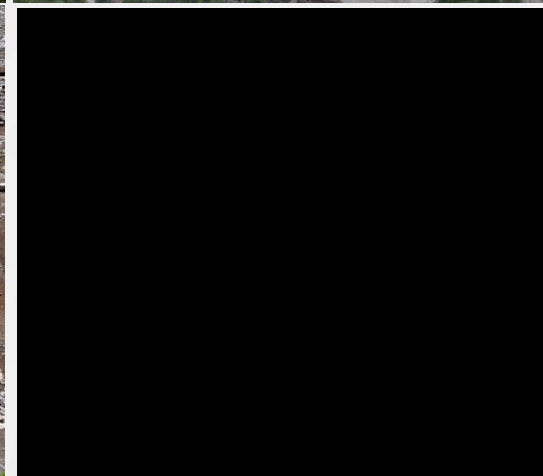

# Construcción de Terminal Multimodal de Carga Cancún.



Gobierno de **México**

**Defensa**  
Secretaría de la Defensa Nacional

## Trabajos en ejecución

- Colocación de vías de recobro.
- Desmonte y despalme para vialidades.
- Hidratación de material para capa de subrasante.
- Apertura de brechas.
- Carga y acarreo de material producto de excavación.
- Protección de paisaje kárstico y reubicación de especies de flora y fauna hacia áreas naturales protegidas.

## Avance

Programado	2.40%	Real	2.50 %
------------	-------	------	--------

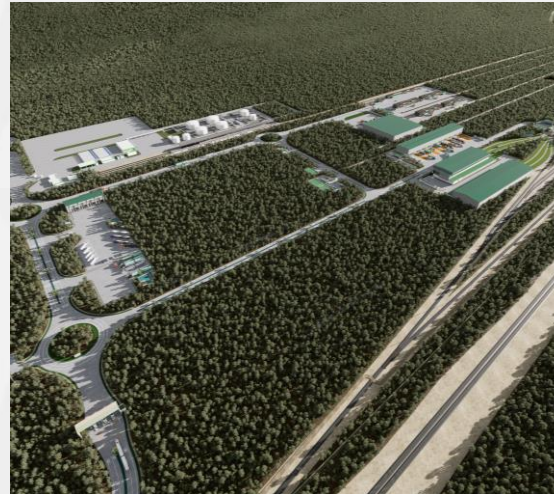

## Periodo ejecución

**Abr. 2025 - Nov. 2026**



# Construcción y rehabilitación de Libramientos y ramales ferroviarios (66.7 km).



Gobierno de **México**

**Defensa**  
Secretaría de la Defensa Nacional

1. (C) Hunucmá – Progreso (35.2 km)
2. (R) Poxilá – Mérida (18 km)
3. (C) Poxilá – Hunucmá (13.5 km)

## Avance

Programado	0.72%	Real	0.76 %
------------	-------	------	--------

## Periodo ejecución

Abr. 2025 – Nov. 2026

### Trabajos en ejecución

Desmantelamiento de los ramales existentes (Mérida-Poxilá) con recuperación de rieles y durmientes en buen estado.

Prospección arqueológica, excavación manual, limpieza de vestigios, deconstrucción arqueológica.

Desmote y despalde de antiguo terraplén con maquinaria pesada para mejoramiento mecánico de la plataforma.



# Mantenimiento y rehabilitación de Carreteras federales libres de peaje y caminos rurales y alimentadores.



Gobierno de  
**México**

**Defensa**  
Secretaría de la Defensa Nacional

Defensa rehabilitó **17 tramos de carreteras federales libre de peaje (897.87 km)** y **172 Caminos-compromiso (422.35 km)** en 6 Entidades Federativas, como compromiso del Gobierno Federal de atender las carreteras y caminos afectados por las obras del Tren Maya, así como dar cumplimiento a los compromisos adquiridos durante la liberación del derecho de vía de referido proyecto.

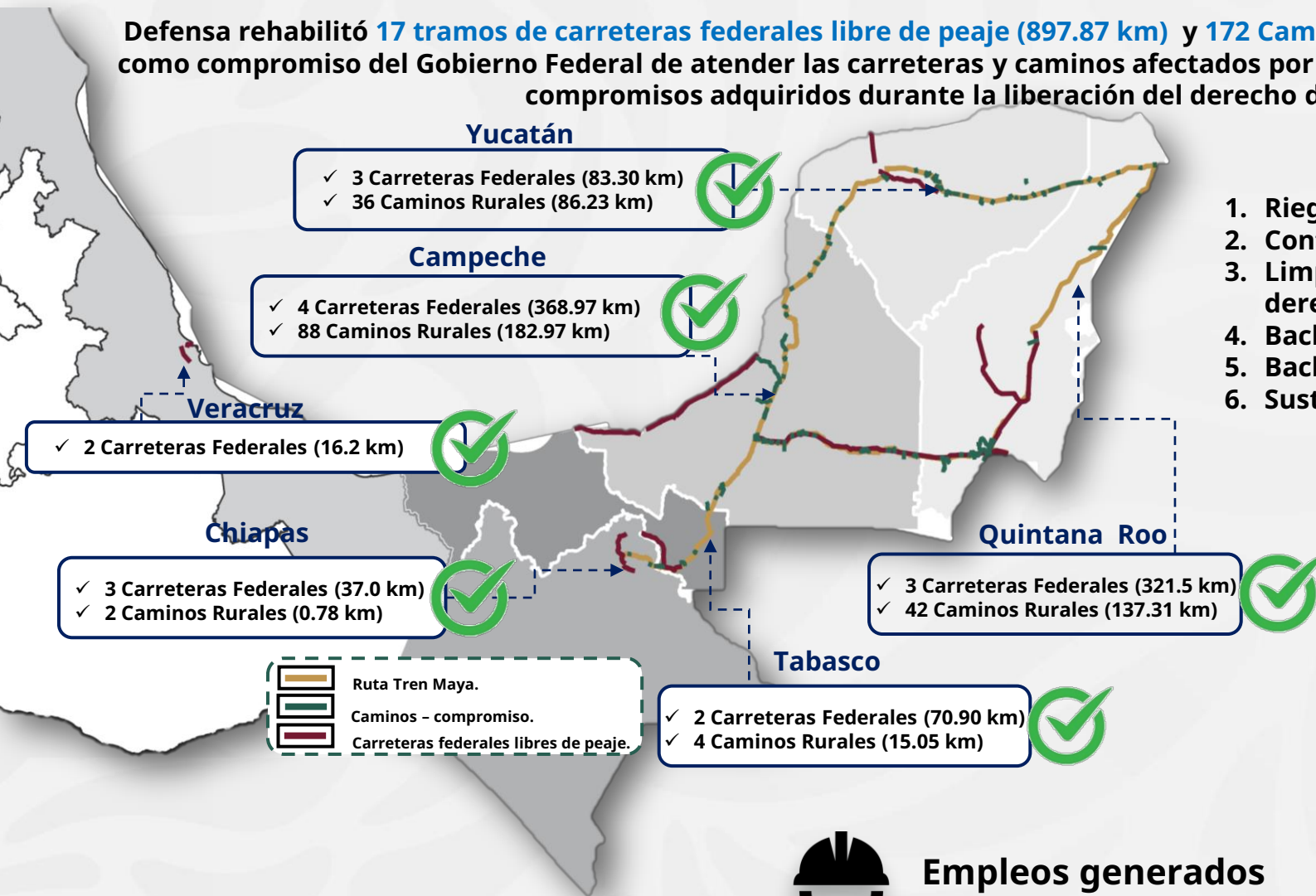

## Trabajos ejecutados

- |   |                                    |
|---|------------------------------------|
| 1. Riego de sello premezclado             | 1. Reposición de carpeta asfáltica |
| 2. Conformación de terracerías            | 2. Protección costera              |
| 3. Limpieza y deshierbe de derecho de vía | 3. Rehabilitación de puentes       |
| 4. Bacheos aislados                       | 4. Sustitución de obras de drenaje |
| 5. Bacheos profundos                      | 5. Señalamiento horizontal         |
| 6. Sustitución de losas                   | 6. Señalamiento vertical           |

## Periodo de ejecución

**Jun. 2024 - Jun. 2025**



**Empleos generados**

**10,890**