



MÉXICO

IMPARABLE

RAÍCES

¿Qué es México Imparable?



Gobierno de México

Turismo
Secretaría de Turismo

Relaciones Exteriores
Secretaría de Relaciones Exteriores

FONATUR

CONANP
COMISIÓN NACIONAL DE ÁREAS
CONSERVADAS PROTEGIDAS

INAH

INPI
INSTITUTO NACIONAL
DE LOS INDÍGENAS

PRODEB
PROMOCIÓN AL DEPORTE Y BIENESTAR



México Imparable es un serial de carreras que fusiona deporte, identidad cultural, turismo consciente e impacto social. Cada evento celebra la diversidad del país y conecta con sus raíces recorriendo territorios emblemáticos.

Es una plataforma de inclusión para atletas indígenas y comunidades locales, que **impulsa economías**, activa el orgullo nacional y transforma el territorio en un espacio de encuentro con la historia y el alma de México.

Sedes:

Chiapas

Raíces de Agua
(Palenque)



Corre entre templos mayas, humedad y misterio.

CDMX

Raíces de Fuego



La gran capital se convierte en un llamado a los orígenes mexicanos.

Oaxaca

Raíces de Tierra



La cultura Mixteca, una tierra viva, de sabores, de danzas y resistencia.

Chihuahua

Raíces de Aire



Donde el paisaje es tan vasto como la historia rarámuri, con una identidad simbólica propia.

www.mexicoimparable.com

Más que una carrera, un Movimiento Social

La carrera México Imparable tiene tres objetivos principales:

Impulsar el talento deportivo:

Apoyar con recursos económicos y logísticos a atletas indígenas y de bajos recursos para su desarrollo profesional.



Promover la inclusión:
Crear un espacio participativo y representativo para todas y todos, sin importar origen o situación económica.

Despertar el orgullo nacional:

Celebrar la diversidad cultural y reconocer el valor de las raíces indígenas como parte esencial de la identidad mexicana.

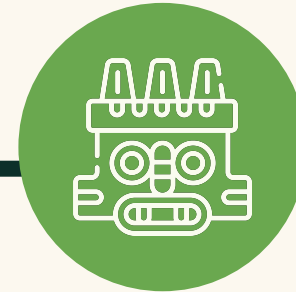

Además, busca consolidarse como un **serial anual de carreras**, referente en la promoción del deporte y la inclusión social en México.



Impacto 2025

El Legado de México Imparable

Se manifiesta en un triple impacto positivo: económico, social y cultural. Cada carrera está diseñada para activar economías locales, dar visibilidad a los pueblos originarios y **promover un turismo con propósito.**

Los **beneficios para el municipio** incluyen:

Generación de derrama económica directa en hospedaje, gastronomía, transporte y comercios.



Posicionamiento como destino cultural y deportivo, atrayendo visitantes y medios especializados.

Fortalecimiento del tejido social mediante la participación activa de la comunidad local.

Impacto 2025



Gobierno de
México

Turismo
Secretaría de Turismo

Relaciones Exteriores
Secretaría de Relaciones Exteriores

FONATUR

CONANP
COMISIÓN NACIONAL DE ÁREAS
PROTEGIDAS

INAH

INPI
INSTITUTO NACIONAL
DE LOS DERECHOS
INDÍGENAS

PRODEB
PROMOCIÓN AL DEPORTE Y BIENESTAR

Beneficios para las comunidades indígenas:

México Imparable promueve la inclusión de atletas indígenas como protagonistas, visibilizando su talento y cultura. **Activa economías locales** mediante la contratación de cocineras, artesanos, guías y sabedores tradicionales. Además, genera espacios de intercambio que fortalecen la identidad y dignidad de lo originario.

Destino de los recursos:

Los ingresos por inscripciones y patrocinios se reinvierten en impacto social, incluyendo:

Becas deportivas con acompañamiento y equipamiento.

Eventos culturales gratuitos para fortalecer el tejido comunitario.

Apoyos en salud, educación, infraestructura ligera e iniciativas sostenibles.

Así, cada sede del serial no solo deja huella en las y los corredores, sino también en las comunidades que la reciben.

Capítulos del Serial



Gobierno de
México

Turismo
Secretaría de Turismo

Relaciones Exteriores
Secretaría de Relaciones Exteriores

FONATUR

CONANP
COMISIÓN NACIONAL DE ÁREAS
CONSERVADAS PROTEGIDAS

INAH

INPI
INSTITUTO NACIONAL
DE LOS DERECHOS
INDIGENAS

PRODEB
PROMOCIÓN AL DEPORTE Y BIENESTAR



Raíces de Agua

Cultura: Maya
Elemento: Agua

14 de Septiembre
Palenque, Chiapas.



Raíces de Fuego

Cultura: Mexica
(Azteca)
Elemento: Fuego

7 de Diciembre
CDMX.



Raíces de Tierra

Cultura: Mixteca
Elemento: Tierra

22 de Marzo 2026
Oaxaca, Oaxaca.



Raíces de Aire

Cultura: Rarámuri
Elemento: Aire

07 de Junio 2026
Chihuahua.

Registro en:

www.mexicoimparable.com





Gobierno de **México**

Turismo
Secretaría de Turismo

Relaciones Exteriores
Secretaría de Relaciones Exteriores

FONATUR

CONANP
COMISIÓN NACIONAL DE ÁREAS NATURALES PROTEGIDAS

INAH

INPI
INSTITUTO NACIONAL DE LOS PUEBLOS INDÍGENAS

PRODEB
PROMOCIÓN AL DEPORTE Y BIENESTAR



Playera



Medallas