



Gobierno de
México

Educación
Secretaría de Educación Pública

Plan de Ampliación de Cobertura de Educación Media Superior 2024-2030

Martes, 28 de octubre de 2025



2025
Año de
**La Mujer
Indígena**

Compromiso presidencial 2030



Gobierno de
México

Educación
Secretaría de Educación Pública

120 mil lugares

En el Bachillerato Nacional

Aumentar la cobertura de la educación media superior en 85% para que ningún joven se quede sin lugar para estudiar.



2025
Año de
La Mujer
Indígena

Avance en los compromisos presidenciales

120 mil lugares nuevos

2030

120 mil
Lugares nuevos

TOTAL 2025-2026
91.7% de la meta

Lugares nuevos
110,085

2026

202 acciones
de ampliación de
infraestructura educativa

65,400
Lugares nuevos

37%
de la meta

2025

88 acciones
de ampliación de
infraestructura educativa

44,685
Lugares nuevos

Plan 2025

20 Planteles nuevos

33 **35**

Ampliaciones

Reconversiones

Se entregan en
noviembre y diciembre



La escuela cerca de tu casa



Gobierno de
México

Educación
Secretaría de Educación Pública

Criterios de decisión para ampliaciones y aperturas de nuevas escuelas:

- Ampliación de escuelas con alta demanda
- Construcción de nuevos planteles de bachillerato tecnológicos en zonas de alta población

Nuevas escuelas en:

- Polos de Desarrollo Económico para el Bienestar
- Programa General Lázaro Cárdenas (Cuenca del Balsas)
- Plan Integral de la Zona Oriente del Valle de México
- Planes de Justicia y Desarrollo Integral de los Pueblos y Comunidades Indígenas
- Regiones sin servicios educativos

5,749.2 mdp

Inversión en
**202 acciones de
infraestructura 2026**

Nuevos planteles 2026



20
Nuevos
Bachilleratos
Tecnológicos



2025
Año de
La Mujer
Indígena

Plan 2026

52

Ampliaciones

**en 32 entidades
de la república**

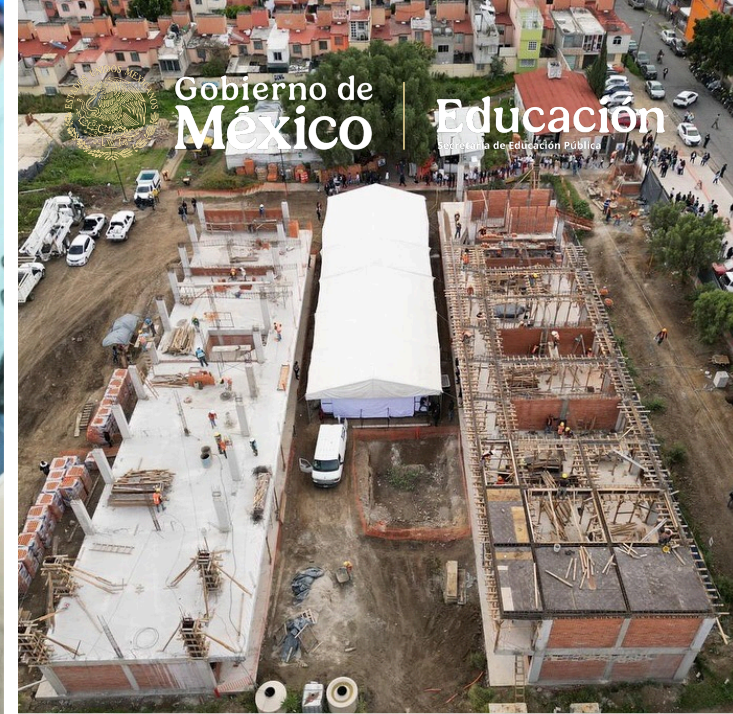

Ampliaciones de escuelas con alta demanda



| Estado | No. Ampliaciones | Municipio |
|----------------------|------------------|--|
| Aguascalientes | 1 | Aguascalientes |
| Baja California | 5 | Tijuana (4), Ensenada |
| Baja California Sur | 1 | Los Cabos |
| Campeche | 1 | Cd. Del Carmen |
| Coahuila de Zaragoza | 1 | Torreón |
| Colima | 2 | Manzanillo, Tecomán |
| Chiapas | 2 | Chiapa de Corzo, Tapachula |
| Chihuahua | 2 | Juárez (2) |
| Ciudad de México | 2 | GAM, Azcapotzalco |
| Durango | 1 | Gómez Palacio |
| Guanajuato | 2 | Irapuato, León |
| Guerrero | 1 | Acapulco de Juárez |
| Hidalgo | 1 | Tizayuca |
| Jalisco | 1 | Vallarta |
| México | 4 | Ecatepec (2), Tecámac, Acambay de Ruiz Castañeda |
| Michoacán de Ocampo | 2 | Pátzcuaro, Lázaro Cárdenas |
| Morelos | 1 | Yautepec |
| Nayarit | 1 | Tepic |
| Nuevo León | 2 | Apodaca, Guadalupe |

| Estado | No. Ampliaciones | Municipio |
|---------------------------------|------------------|------------------------------------|
| Oaxaca | 2 | Juchitán, Ciudad Ixtepec |
| Puebla | 1 | San Martín Texmelucan |
| Querétaro de Arteaga | 1 | El Marqués |
| Quintana Roo | 3 | Benito Juárez (2), Othón P. Blanco |
| San Luis Potosí | 2 | Cd. Valles, Soledad |
| Sinaloa | 1 | Ahome |
| Sonora | 2 | Puerto Peñasco, Nogales |
| Tabasco | 1 | Centro |
| Tamaulipas | 2 | Nuevo Laredo, Altamira |
| Tlaxcala | 1 | Santa Isabel Xiloxotla |
| Veracruz de Ignacio de la Llave | 1 | Minatitlán |
| Yucatán | 1 | Mérida |
| Zacatecas | 1 | Fresnillo |



Cercanía de secundarias a planteles de Bachillerato



Gobierno de
México

Educación
Secretaría de Educación Pública

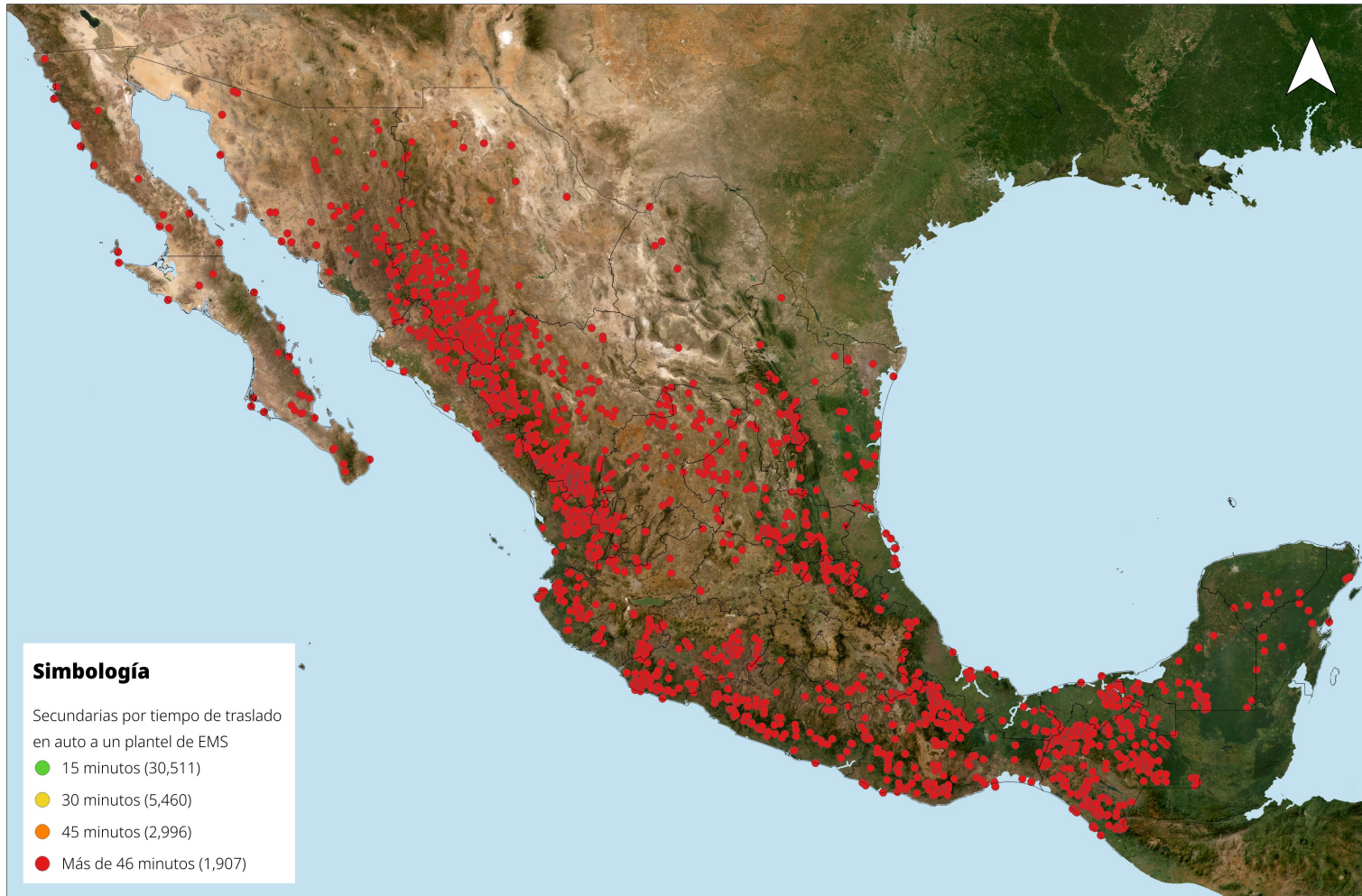

Secundarias en 556 municipios con bachilleratos a más de 45 minutos.

320 municipios (57%) pertenecen a los Planes de Justicia y Desarrollo Integral de los Pueblos y Comunidades Indígenas.

108 forman parte del Programa General Lázaro Cárdenas (Cuenca del Balsas).

36 se encuentran cercanos a los Polos de Desarrollo Económico para el Bienestar.

Elaboración: Área de Estadística CSPA-SEMS, 2025

Fuentes: Sistema de Estadísticas Continuas de Educación del Formato 911, DGPPyEE-SEP ciclo escolar 2024-2025 | Marco geoestadístico INEGI 2024

Nuevas escuelas cerca de tu casa



Gobierno de México

Educación
Secretaría de Educación Pública

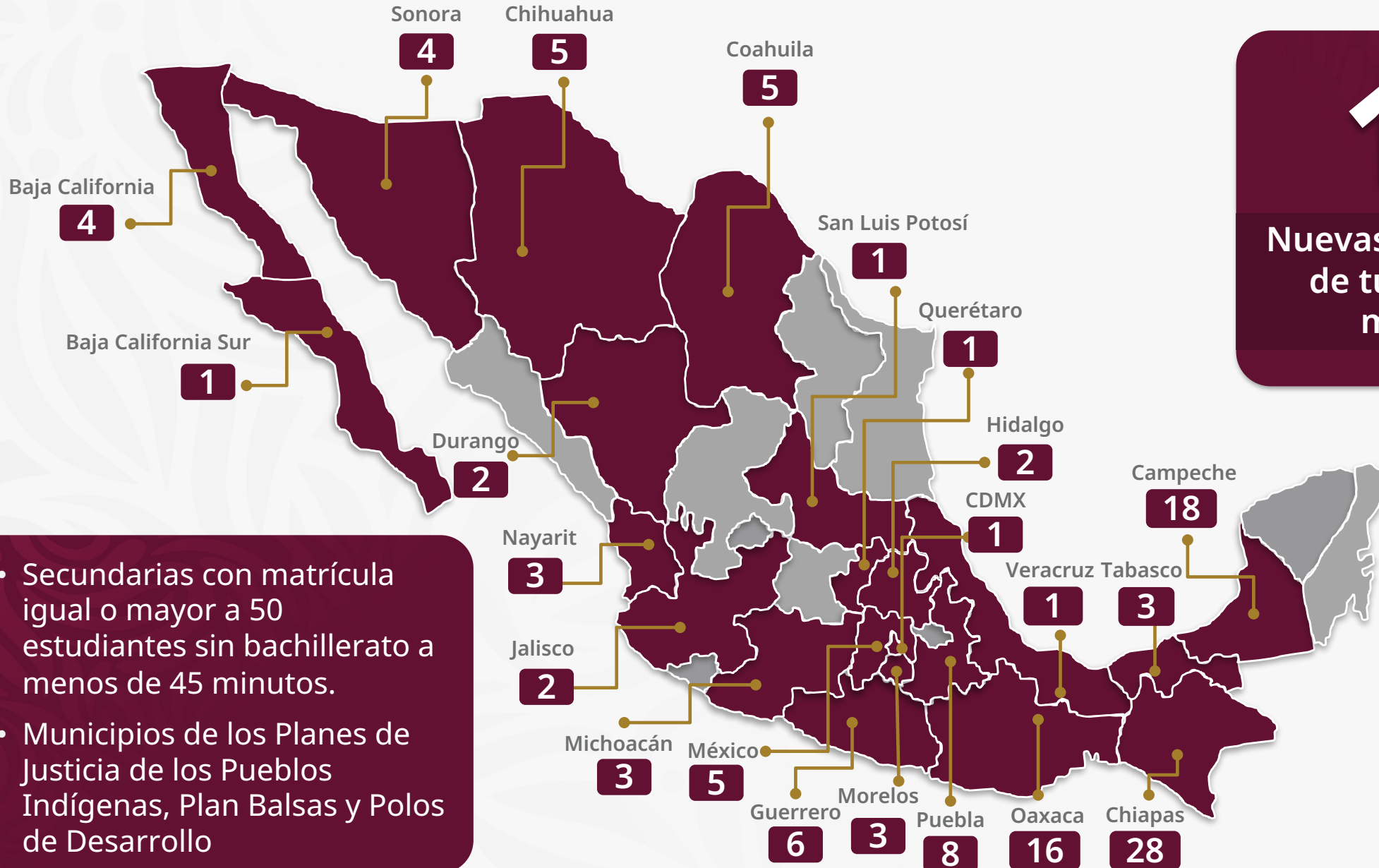

130

Nuevas escuelas cerca de tu casa en 110 municipios

- Secundarias con matrícula igual o mayor a 50 estudiantes sin bachillerato a menos de 45 minutos.
- Municipios de los Planes de Justicia de los Pueblos Indígenas, Plan Balsas y Polos de Desarrollo



Por la paz
y contra las adicciones

Jornada nacional

7 y 8 de noviembre

Para compartir con madres, padres, familias y comunidades los aprendizajes y reflexiones de las y los estudiantes en las aulas, en torno a la prevención de adicciones mediante actividades:

Pedagógicas

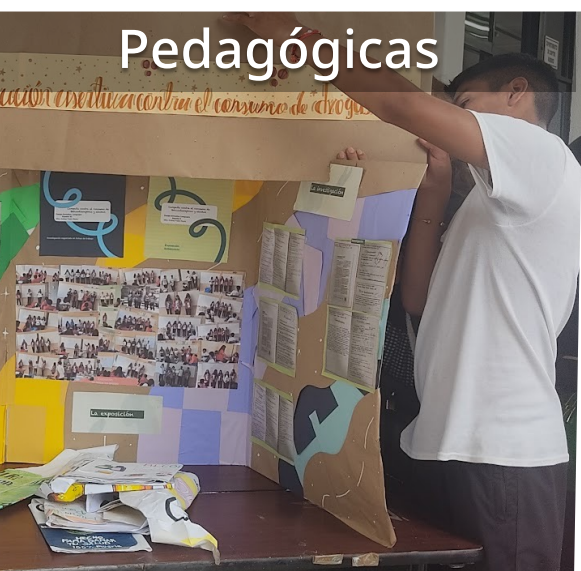

Recreativas



Deportivas



Participan:

Secundarias

Media Superior

Superior

Si necesitas ayuda llama al
800 911 2000

Para más información visita
lineadelavida.gob.mx

Comunitarias



Artísticas y culturales





Internet para Todos en Teleplanteles



2025
Año de
**La Mujer
Indígena**



A través de un convenio de colaboración SEP y CFE

Llevarán **Internet gratuito** a Telesecundarias y Telebachilleratos



Conexión de

3,483

planteles



Periodo primera fase

Del 25 de agosto al 30 de noviembre de 2025

En beneficio de

193,004

estudiantes

12,529

docentes



2025
Año de
La Mujer
Indígena



Gobierno de
México

Educación
Secretaría de Educación Pública

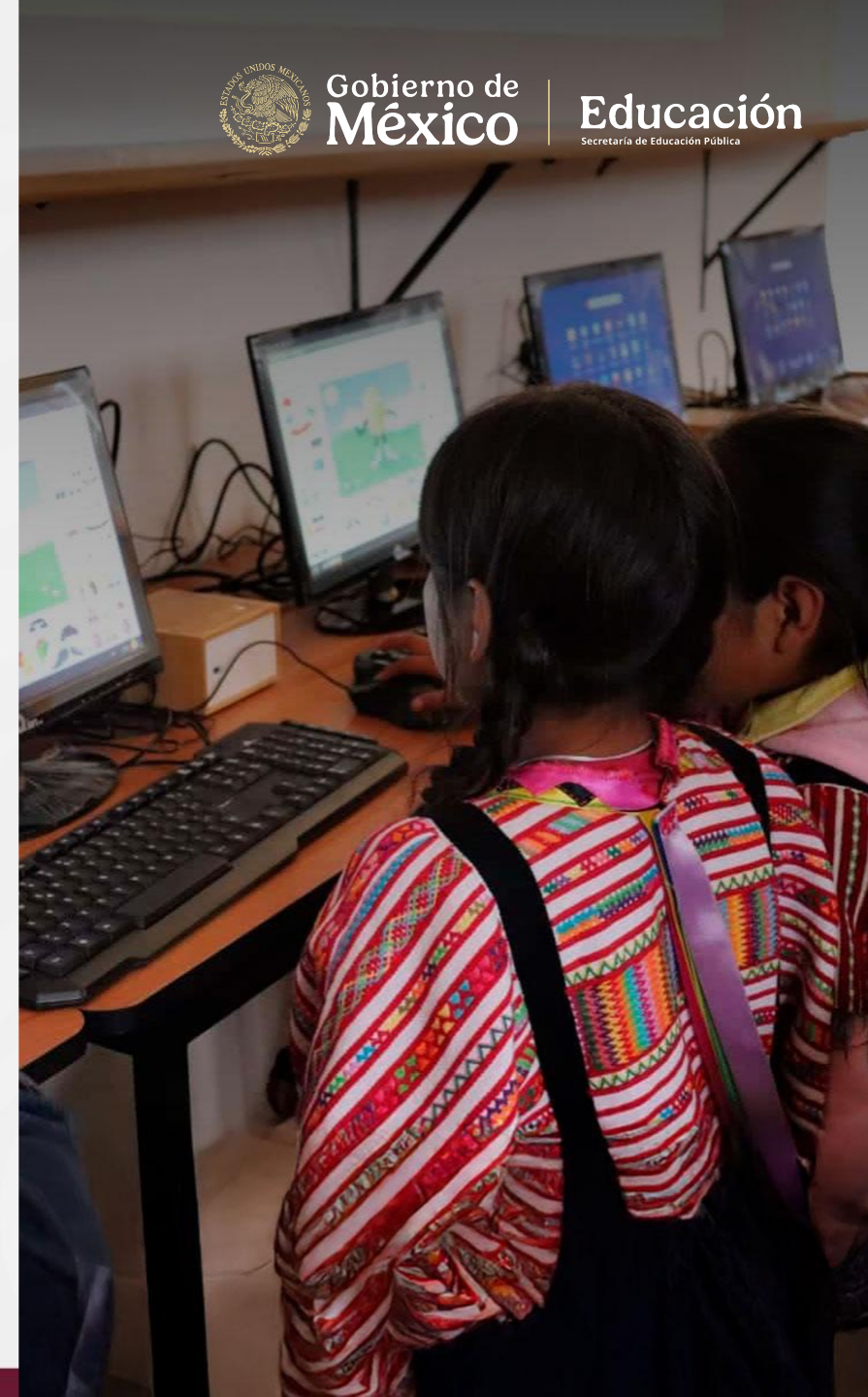

Avance por estado

3,456

planteles
conectados

Avance total del

99%



2025
Año de
La Mujer
Indígena

| Estado | Sitios instalados |
|----------------------|-------------------|
| Aguascalientes | 55 |
| Baja California | 2 |
| Baja California Sur | 5 |
| Campeche | 32 |
| Chiapas | 210 |
| Chihuahua | 53 |
| Ciudad de México | 4 |
| Coahuila | 43 |
| Colima | 17 |
| Durango | 113 |
| Guanajuato | 312 |
| Guerrero | 152 |
| Hidalgo | 157 |
| Jalisco | 132 |
| México | 144 |
| Michoacán | 130 |
| Morelos | 7 |
| Nayarit | 21 |
| Nuevo León | 24 |
| Oaxaca | 199 |
| Puebla | 169 |
| Querétaro | 62 |
| Quintana Roo | 70 |
| San Luis Potosí | 203 |
| Sinaloa | 65 |
| Sonora | 34 |
| Tabasco | 77 |
| Tamaulipas | 94 |
| Tlaxcala | 18 |
| Veracruz | 677 |
| Yucatán | 61 |
| Zacatecas | 114 |
| Total general | 3,456 |



Gobierno de
México

Educación
Secretaría de Educación Pública



Desde 2023 se han instalado nuevos equipos de recepción satelital para reconectar Telesecundarias y Telebachilleratos

Avance del

96%

23,629
teleplanteles

18,850 Telesecundarias
4,779 Telebachilleratos

90,515 aulas

1.6
millones
de estudiantes

100 mil
docentes



Gobierno de
México

Educación
Secretaría de Educación Pública



2025
Año de
La Mujer
Indígena