



Gobierno de  
**México**



INSTITUTO MEXICANO DEL SEGURO SOCIAL  
SEGURIDAD Y SOLIDARIDAD SOCIAL



# PROGRAMA DE TRABAJADORES INDEPENDIENTES PARA MEXICANOS EN EL EXTERIOR

19 de Marzo de 2026



2026  
año de  
Margarita  
**Maza**

# Personas Trabajadoras Independientes (PTI)



Gobierno de  
**México**



Es la modalidad de aseguramiento para las personas trabajadoras por cuenta propia o independientes, como:

- Comerciantes
- Profesionistas y técnicos
- Profesores
- Vendedores ambulantes, entre otros



**2026**  
año de  
**Margarita  
Maza**

# Personas Trabajadoras Independientes (PTI)



Gobierno de  
**México**



1



Enfermedades  
y Maternidad

2



Riesgos de  
Trabajo

3



Invalidez y  
Vida

4



Retiro, Cesantía  
en  
Edad Avanzada  
y Vejez

5



Guarderías y  
Prestaciones  
Sociales

Opcional  
el pago del  
INFONAVIT

Los beneficios son para el titular y los beneficiarios legales (pareja, padres e hijos)



**2026**  
año de  
Margarita  
Maza

# PTI en el extranjero



Paso

1

[www.imss.gob.mx/  
personas-trabajadoras-  
independientes](http://www.imss.gob.mx/personas-trabajadoras-independientes)

Paso

2

**Regístrate**

Solo necesitas:

**CURP**

**Número de  
Seguridad Social**

**Datos de contacto  
(Teléfono y correo  
electrónico)**

**Domicilio en México**

Paso

3

**Captura el ingreso  
mensual y el  
sistema te dirá el  
monto a pagar.**

Opcional el pago del  
Infonavit

Selecciona la  
periodicidad del pago:  
**mensual**  
**bimestral**  
**semestral**  
**anual**

Paso

4

**Realiza tu pago  
desde la App de  
FINABIEN**



**2026**  
año de  
**Margarita  
Maza**

# Pago App FINABIEN



Gobierno de  
**México**



## Paso 1

Realiza el registro en la página del IMSS para obtener el **Formato de Incorporación Voluntaria del IMSS** y el **Formato de pago**

## Paso 2

Ingresa a la App



## Paso 3

En tu Bóveda Virtual encuentra el ícono "**Pago de Cuotas al IMSS**".



**2026**  
año de  
**Margarita Maza**

# PTI en el extranjero



Gobierno de  
**México**



▶ **19,502**

 **39%**  
**MUJERES**

 **61%**  
**HOMBRES**

**PERSONAS PENSIONADAS**

\*Solo incluye pensionados por RCV

**2,337**

**BENEFICIARIOS REGISTRADOS**

**17,634**

**PAGO DEL INFONAVIT**

**2,693**

**SALARIO PROMEDIO DIARIO**

**\$408.2**



**2026**  
año de  
**Margarita  
Maza**

# PTI en el extranjero



Gobierno de  
**México**



## Personas trabajadoras independientes

(por mes de vigencia)



**\$1,906 (107 usd)**  
es el costo de aseguramiento  
por mes  
(considerando el salario mínimo)



**2026**  
año de  
Margarita  
**Maza**

# PTI en el extranjero



Gobierno de  
**México**



# 17,634

familiares registrados en alguna UMF.

- El 63% de los beneficiarios registrados son hijas o hijos.
- El registro en la UMF es en línea

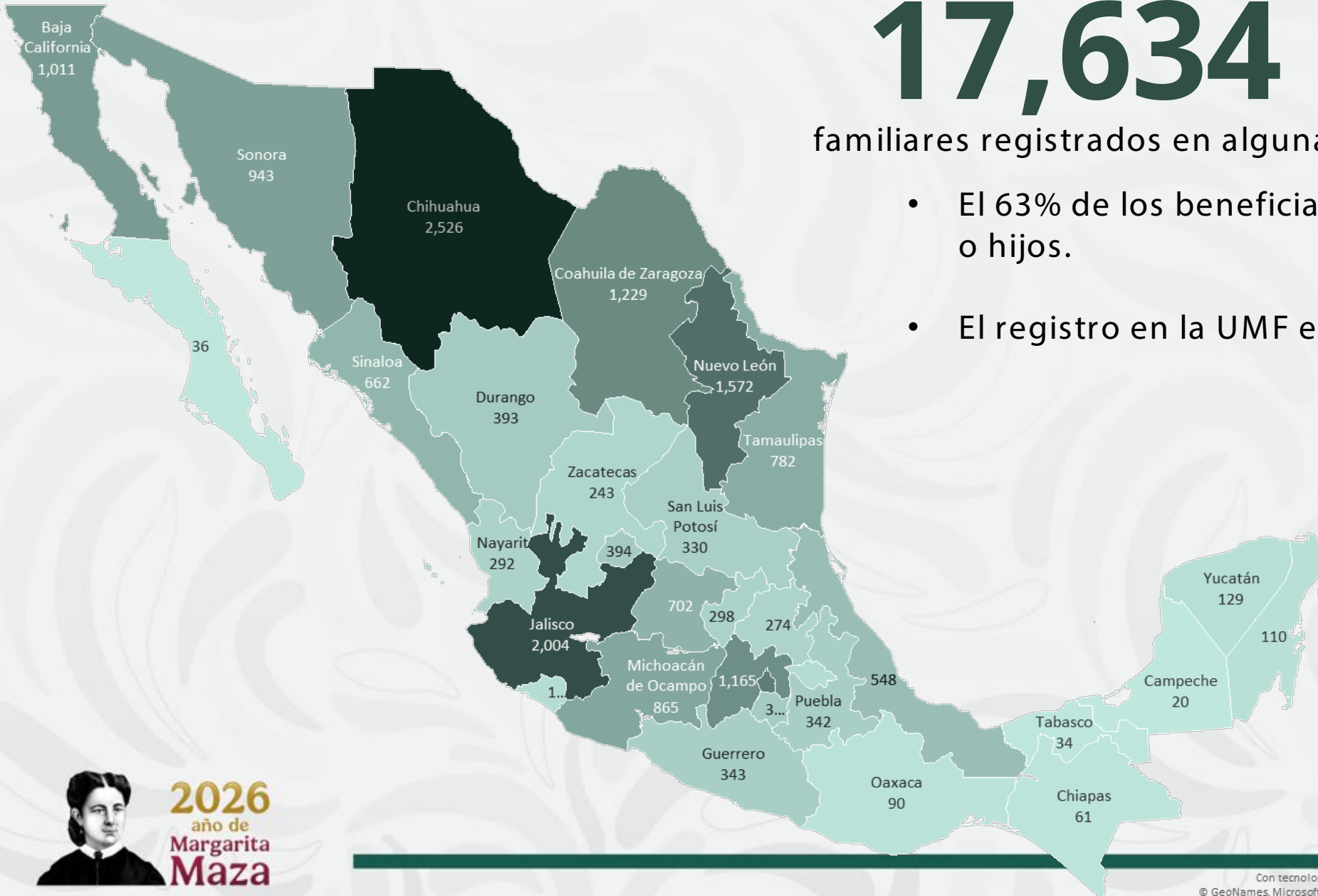

**2026**  
año de  
**Margarita Maza**

# PTI en el extranjero



Gobierno de  
**México**



## Atención a la comunidad migrante

CALL CENTER EXCLUSIVO

# 011 52 55 4166 5415

Horario de atención de lunes a viernes 9:00 a 18:00 horas  
(hora Ciudad de México)

**y podrá recibir información u orientación sobre:**

- Registro e incorporación al programa
- Beneficios de su incorporación como trabajador independiente al IMSS
- Requisitos (documentación, datos, entre otros)
- Costo del seguro (cuotas)
- Generación de Línea de Captura y opciones de pago
- Obtención y/o corrección de CURP o NSS
- Alta y/o Registro en Clínica del asegurado y beneficiarios



**2026**  
año de  
Margarita  
**Maza**