



Gobierno de  
**México**

**Educación**  
Secretaría de Educación Pública



# La **ESCUELA** Es **NUESTRA**

6 abril 2026



2026  
año de  
Margarita  
**Maza**



# META NACIONAL 2026



MONTO ESTIMADO

**\$26,000 MDP**



ESCUELAS POR BENEFICIAR

**75,405**



PARA EL BENEFICIO DE

**8.5 MILLONES DE ESTUDIANTES**

EN 2026





# AVANCE NACIONAL 2026



Gobierno de México

Educación  
Secretaría de Educación Pública

	Escuelas por Beneficiar	Asambleas realizadas	Avance
Básica	<b>69,385</b>	<b>66,529</b>	<b>96%</b>
Media Superior	<b>6,020</b>	<b>5,820</b>	<b>97%</b>
<b>Total</b>	<b>75,405</b>	<b>72,349</b>	<b>96%</b>

Corte al 30 de marzo de 2026





## ENERO, FEBRERO Y MARZO

- Visita de los Servidores de la Nación a las escuelas para realizar las asambleas.



## ABRIL Y MAYO

- Entrega de tarjetas  
¡Estén atentos!



## MAYO

- Pago



# PLAN SEXENAL ATENCIÓN UNIVERSAL

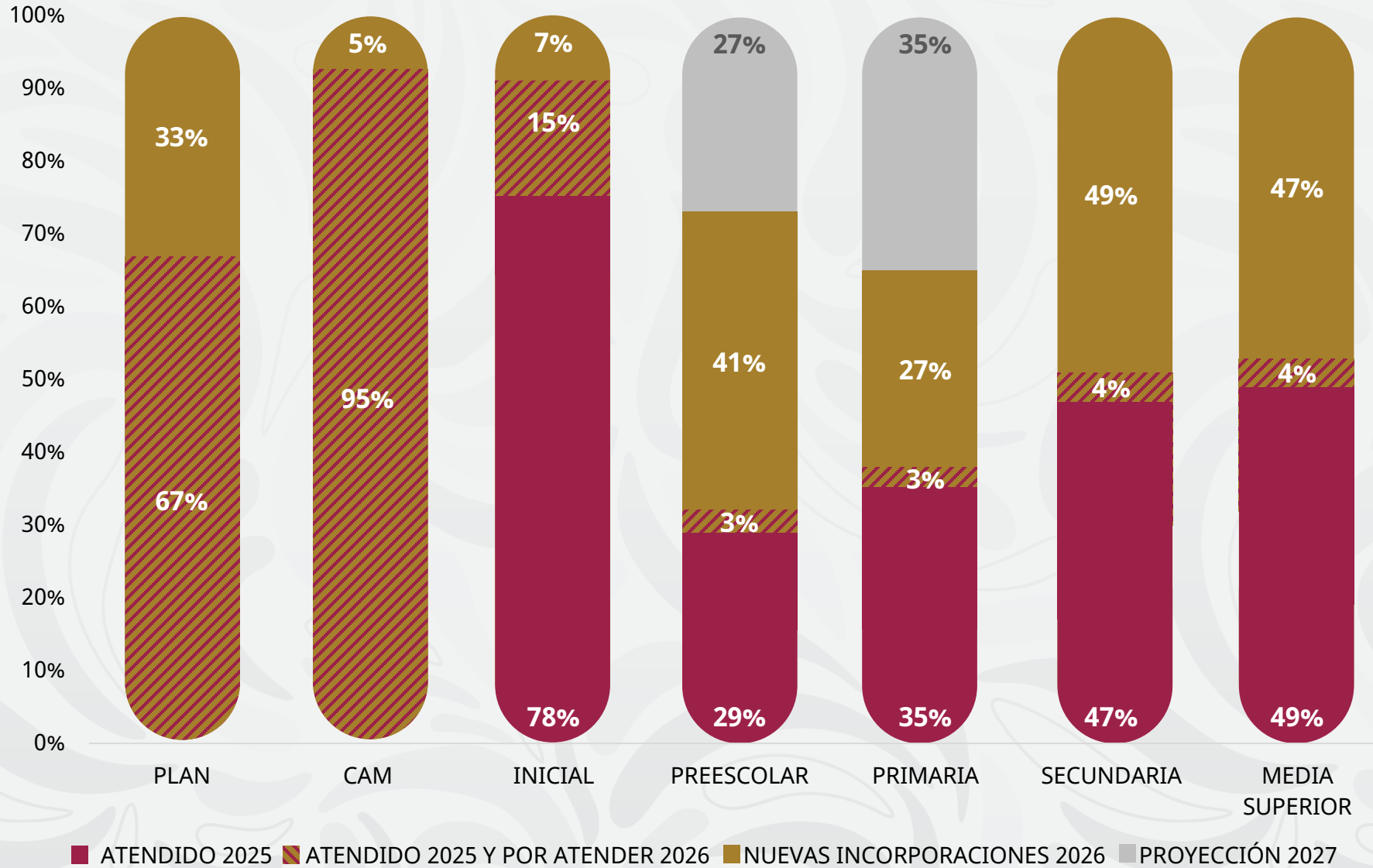

# ESCUELAS ATENDIDAS

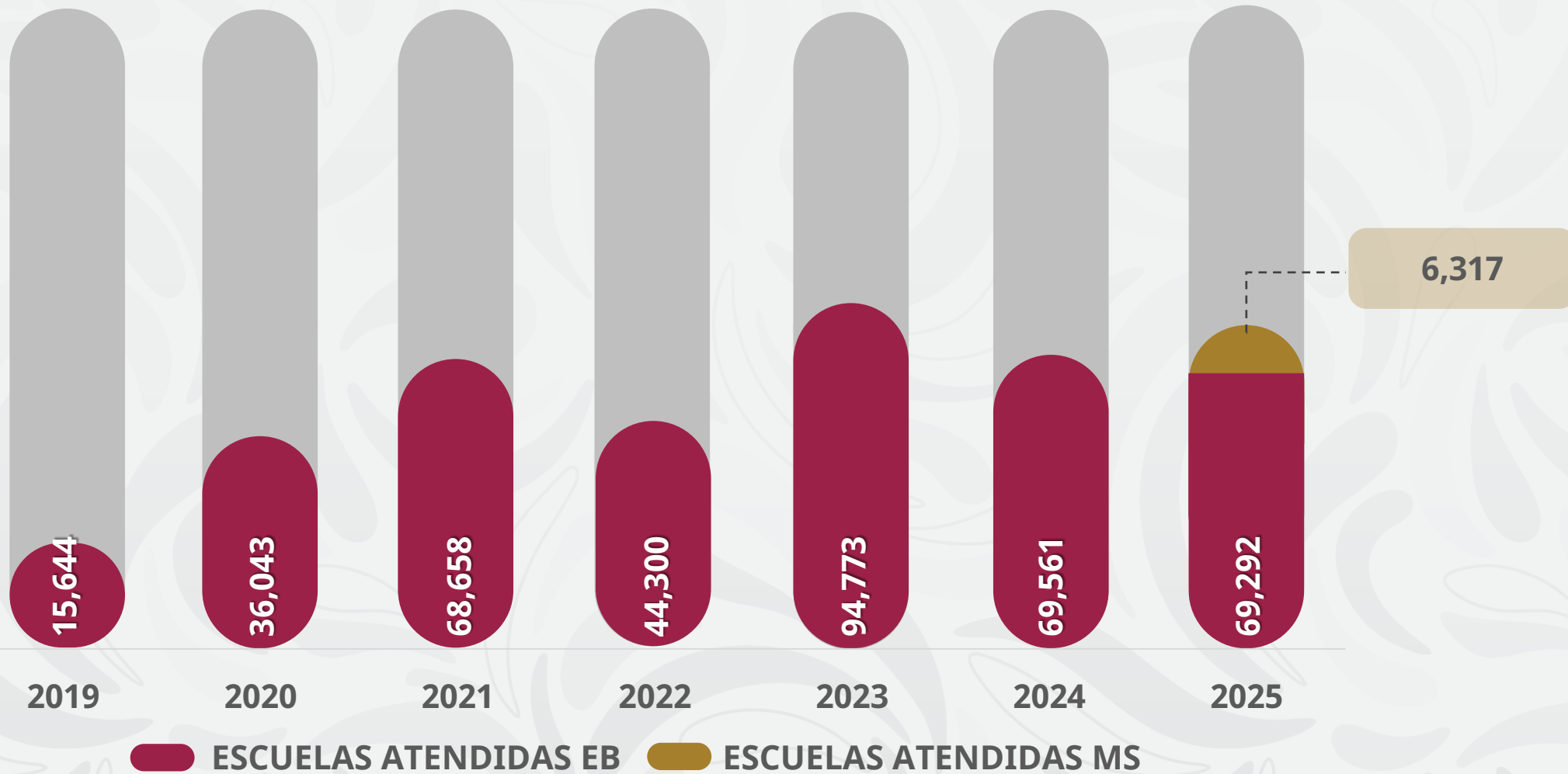

# APOYOS POR ESCUELA

**404,588**  
Apoyos

**187,092**  
Escuelas

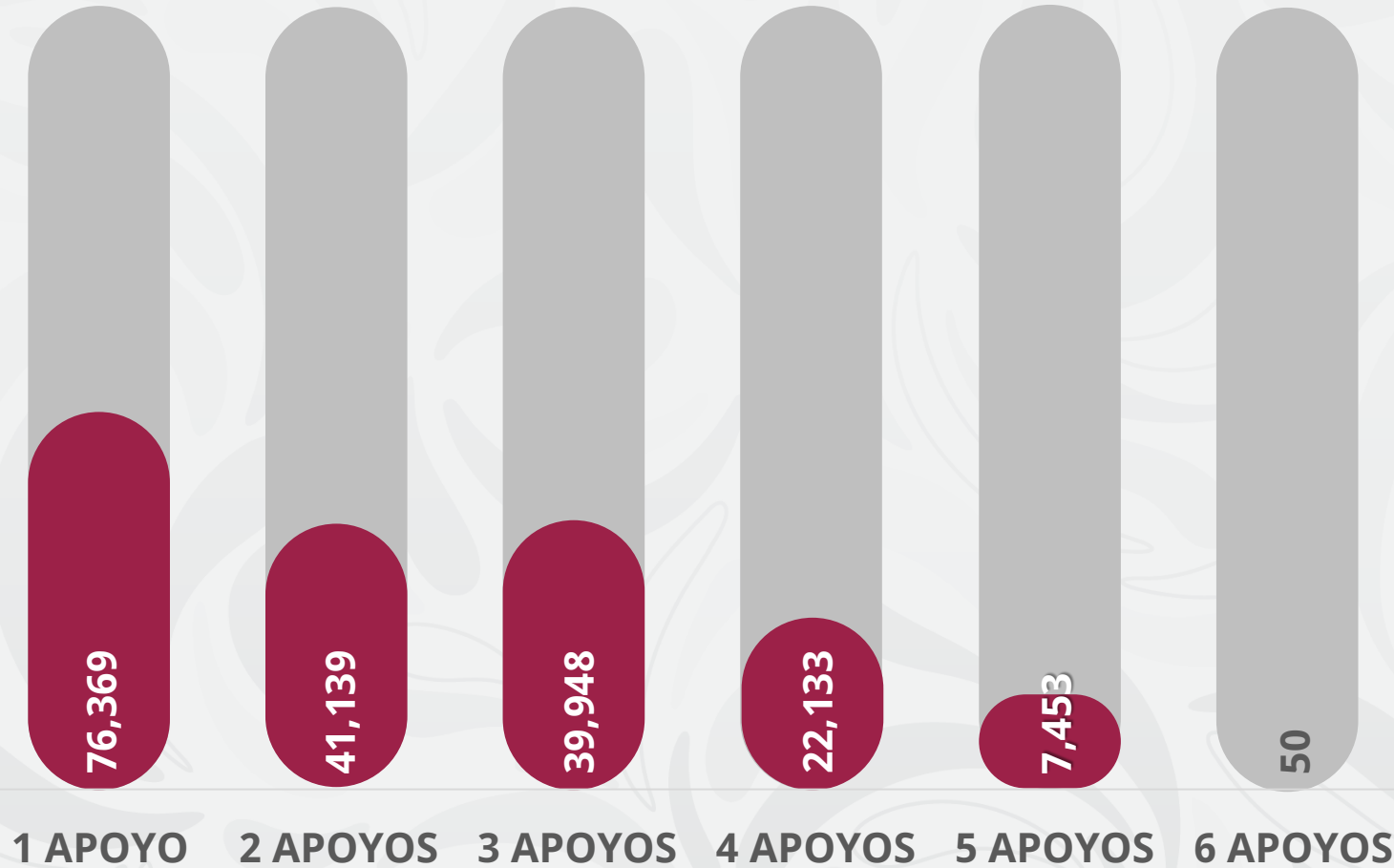

 ESCUELAS BENEFICIADAS 2019-2025

# PRESUPUESTO HISTÓRICO

**\$142,528 MDP**

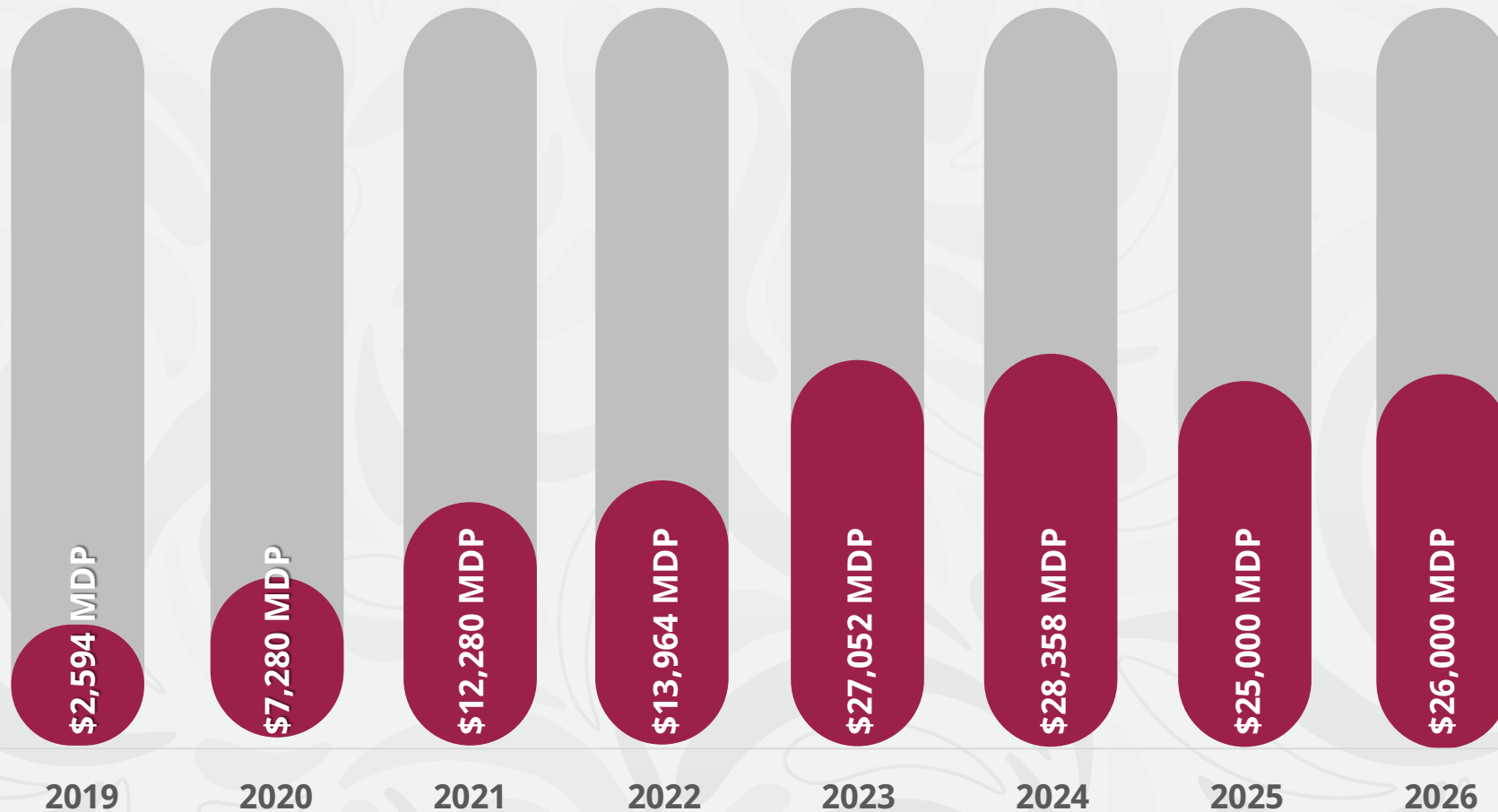

# GUERRERO / METLATÓNOC

ANTES



DESPUÉS



## Inversión del recurso:

- 2023 y 2024 - Construcción de aulas
- 2025 - Construcción de barda perimetral

# ESTADO DE MÉXICO / CALIMAYA



ANTES



## Inversión del recurso:

- Construcción de salones
- Construcción de baños
- Instalación eléctrica
- Herrería
- Pintura



DESPUÉS

# OAXACA / SANTA CRUZ XOXOCOTLÁN



ANTES

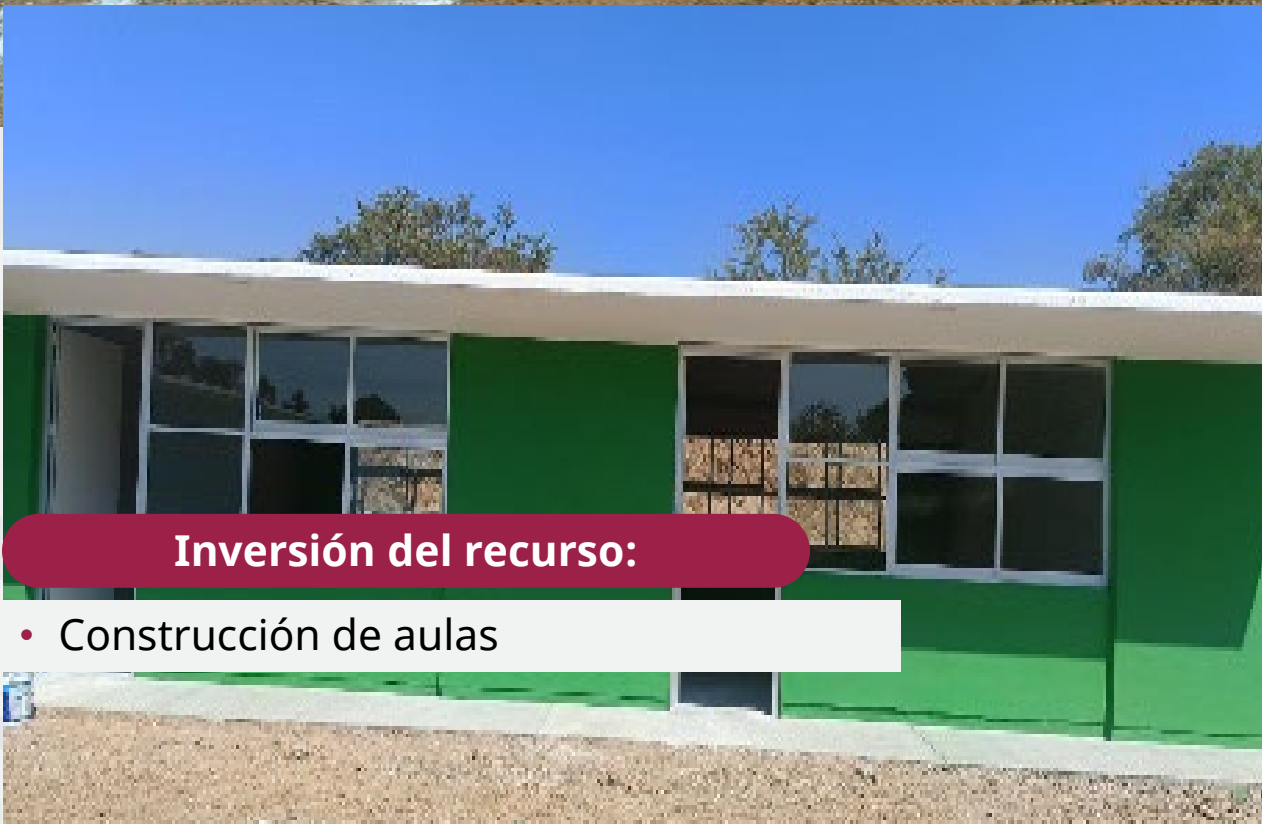

**Inversión del recurso:**

- Construcción de aulas



DESPUÉS

PUEBLA



CANCHA



AUDITORIO



### Inversión del recurso:

- 2021 – Instalación de domo
- 2023 – Construcción de cancha deportiva
- 2025 – Construcción de auditorio

# BAJA CALIFORNIA / SAN QUINTÍN



Construcción de aulas

# CHIAPAS / BEJUCAL DE OCAMPO



ANTES



**Inversión del recurso:**

- Construcción de techado en cancha



DESPUÉS

# CAMPECHE / CALKINÍ



ANTES



DESPUÉS

## Inversión del recurso:

- Construcción de 2 aulas
- Equipamiento de aire acondicionado
- Aplicación de pintura en toda la escuela

# CIUDAD DE MÉXICO / GUSTAVO A. MADERO

ANTES

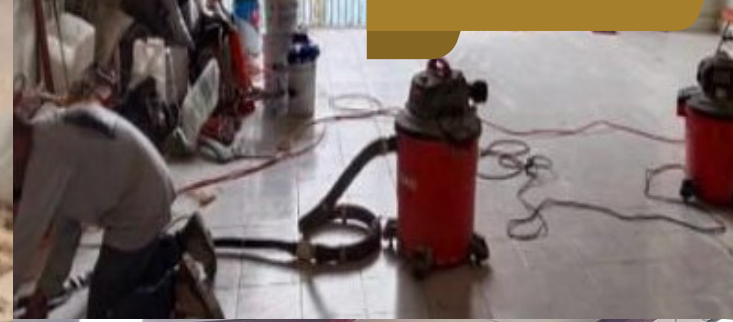

DESPUÉS



## Inversión del recurso:

- Remodelación de taller mecánica automotriz
- Compra de herramientas
- Mesas y bancos

# DURANGO/ NUEVO IDEAL



ANTES



Inversión del recurso:

- Construcción de unidad deportiva
- Equipamiento de laboratorio



DESPUÉS

# VERACRUZ / CÓRDOBA



ANTES



## Inversión del recurso:

- Techumbre a base de lámina estructural y armadura metálica, soportada en diez columnas de concreto
- Pintura
- Alumbrado y electrificación
- Techado lineal en pasillos y andadores
- Mantenimiento de kiosco (tablero) eléctrico



DESPUÉS