



Gobierno de  
**México**

**Comunicaciones**  
Secretaría de Infraestructura, Comunicaciones y Transportes



# Avances Programa Nacional de Conservación de Carreteras, MegaBachetón y Caminos Artesanales

03 de junio de 2026



**2026**  
año de  
**Margarita  
Maza**

# Programa Nacional de Conservación de Carreteras 2026



Gobierno de México

Comunicaciones  
Secretaría de Infraestructura, Comunicaciones y Transportes

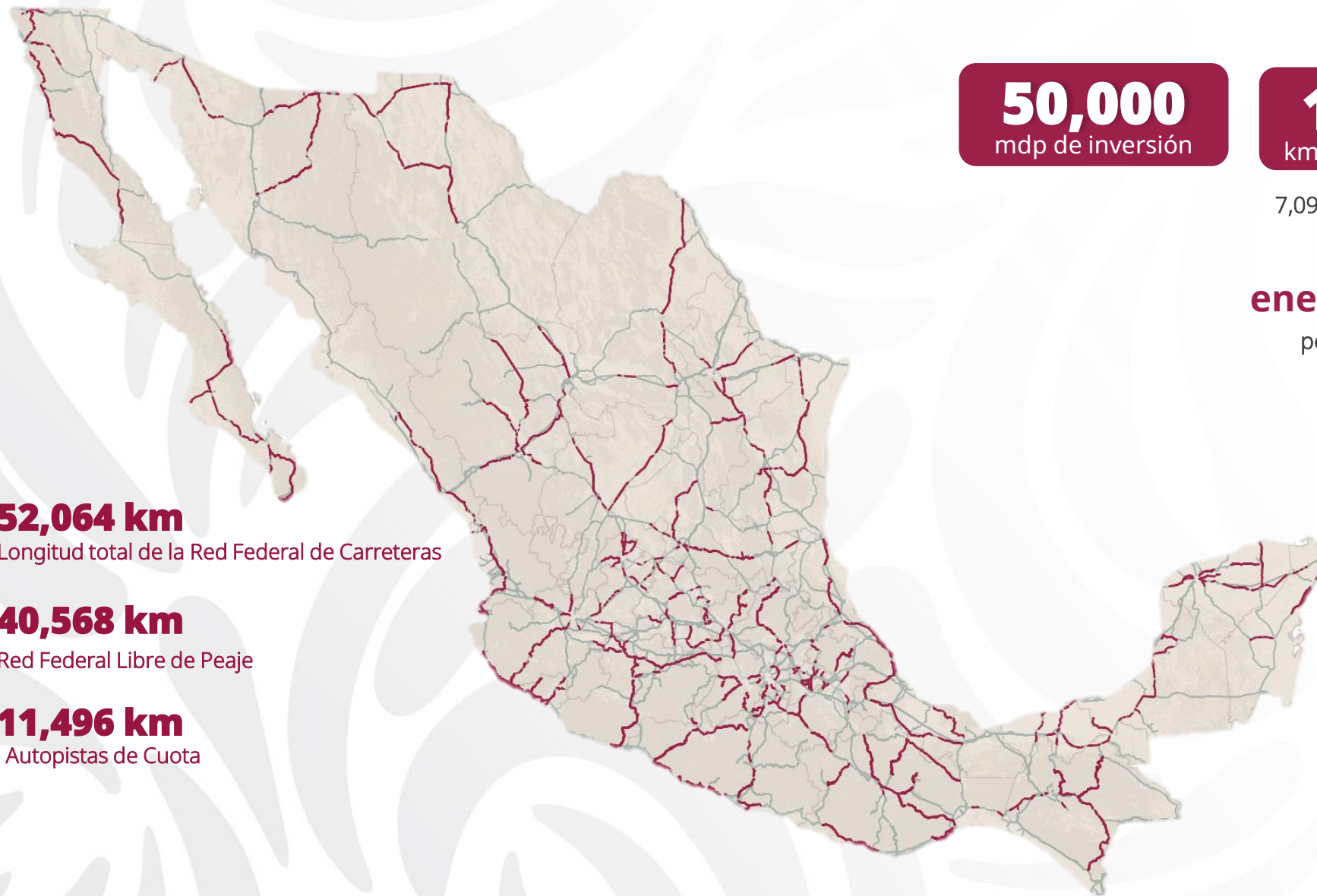

**52,064 km**

Longitud total de la Red Federal de Carreteras

**40,568 km**

Red Federal Libre de Peaje

**11,496 km**

Autopistas de Cuota

**50,000**  
mdp de inversión

**18,000**  
km de intervención

**100,000**  
empleos a generar

7,095 km ejes troncales

**enero - diciembre**

periodo de ejecución

# Región Noroeste

Baja California, Baja California Sur, Chihuahua, Durango, Sonora y Sinaloa



Gobierno de México

Comunicaciones  
Secretaría de Infraestructura, Comunicaciones y Transportes

**8,659 mdp**

inversión 2026

**3,170 km**

intervención 2026

## Rutas

**R1** Lázaro Cárdenas – Punta Prieta y Punta Prieta – Paralelo, Cabo San Lucas – La Paz, Loreto – Santa Rosalía, Santa Rosalía – Paralelo, La Paz – Ciudad Insurgentes **R2** Tecate – Tijuana, Agua Prieta – Cananea, **R3** Tecate – El Sauzal, **R10** El Sueco – Janos, **R15** Tepic – Mazatlán, Mazatlán – Culiacán, Culiacán – Los Mochis, **R17** Moctezuma- Agua Prieta, **R40** Durango – Mazatlán y **R45** Chihuahua – Cd. Juárez y Jiménez - Chihuahua

## Localidades beneficiadas

**Baja California:** Ensenada, Mexicali, Tijuana

**Baja California Sur:** Cabo San Lucas, La Paz, San José del Cabo

**Chihuahua:** Ciudad Juárez

**Durango:** Gómez Palacio

**Sinaloa:** Culiacán, Los Mochis, Mazatlán

**Sonora:** Ciudad Obregón, Hermosillo, Nogales

**Zacatecas:** Fresnillo, Zacatecas

**44 Frentes de trabajo**

**16,359 Empleos:** Directos 5,453 , Indirectos 10,906

**Marzo – diciembre 2026**

**Avance:** 373 km (12%)



# Región Noreste

Coahuila, Nuevo León, San Luis Potosí y Zacatecas



Gobierno de México

Comunicaciones  
Secretaría de Infraestructura, Comunicaciones y Transportes

## 7,113 mdp

inversión 2026

## 2,110 km

intervención 2026

### Rutas

**R29** Morelos – Ciudad Acuña, **R40** Saltillo Torreón, Monterrey - Reynosa, **R45** Zacatecas – Durango, Zacatecas – Aguascalientes **R49** San Luis Potosí – Lím. Edos, Zacatecas – Torreón, **R54** Monterrey – Cd. Mier, Monterrey – Lím. Edos, Zacatecas - Saltillo **R57** Monclova – Piedras Negras, **R70** Cd. Valles – Lím. Edos, Río Verde – San Luis Potosí, **R85** Allende – Monterrey, Linares – Lím. Edos

### Localidades beneficiadas

**Coahuila:** Ramos Arizpe, Monclova, Piedras Negras, Torreón, Matamoros.

**Nuevo León:** Monterrey, Apodaca, Escobedo, García, Juárez.

**San Luis Potosí:** Matehuala, Moctezuma, Ciudad Fernández.

**Zacatecas:** Guadalupe, Fresnillo, Calera, Río Grande.

**64 Frentes de trabajo**

**13,437 Empleos:** Directos 4,479 , Indirectos 8,858

**Marzo – diciembre 2026**

**Avance:** 343 km (16%)

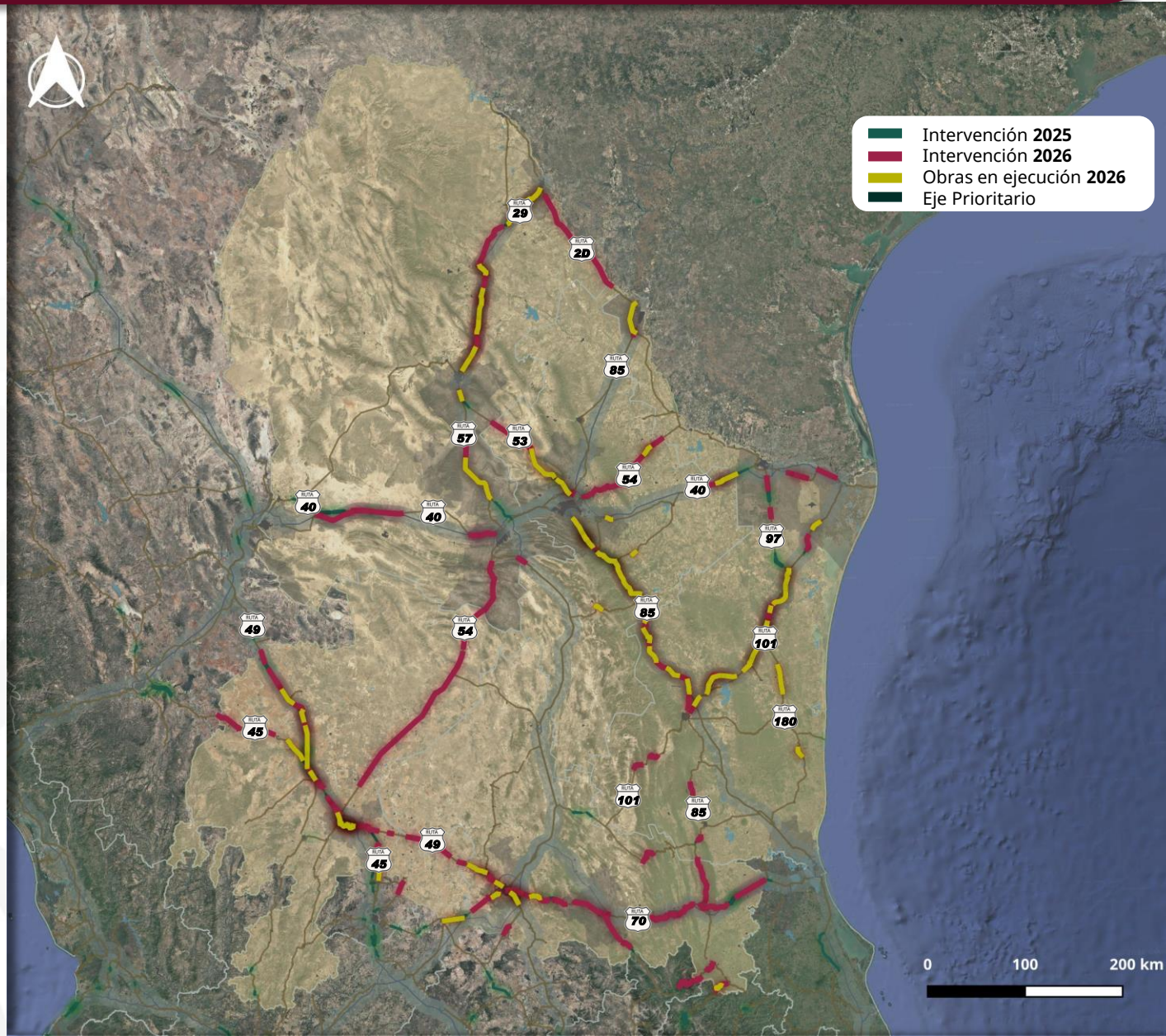

# Región Centro - Occidente

Aguascalientes, Colima, Guanajuato, Jalisco, Michoacán, Nayarit y Querétaro



Gobierno de México

Comunicaciones

Secretaría de Infraestructura, Comunicaciones y Transportes

**7,300 mdp**

inversión 2026

**2,444 km**

intervención 2026

## Rutas

**R15** Acatlán – Lím. Edos, Zamora - Jiquilpan **R35** Santa Rosa – La Barca, Zamora – Vista Hermosa **R37** San Felipe – Lím. Edos., Manuel Doblado – La Piedad, La Piedad - Carapan **R45** Celaya – Salamanca, Lagos de Moreno – El Salvador, **R51** Salvatierra – Celaya, Acámbaro Salvatierra, Dolores Hidalgo – San Felipe, Zitácuaro – El Limón, **R55** Palmillas – Lím Edos. **R80** Lagos de Moreno – Lím. Edos. Desperdicio- Yahualica, **R98** Manzanillo – Minatitlán, **R110** San Luis de la Paz – Dolores Hidalgo, **R120** San Juan del Río – Lím. Edos, **R126** Apatzingán – Tepalcatepec, **R200** Armería – Población Colomo

## Localidades beneficiadas

**Aguascalientes:** Jesús María, San Francisco de los Romo, Cosío y Pabellón de Arteaga.

**Colima:** Manzanillo, Tecomán, Armería, Villa de Álvarez

**Guanajuato:** Silao, Irapuato, Salamanca, Acámbaro, Pénjamo, Valle de Santiago

**Jalisco:** Zapopan, San Pedro Tlaquepaque, Lagos de Moreno, Puerto Vallarta

**Michoacán:** Morelia, Pátzcuaro, Uruapan, Zacapu, Maravatío, Lázaro Cárdenas

**Nayarit:** Tepic, Compostela, Bahía de Banderas, San Blas.

**Querétaro:** Santiago, San Juan del Río, Tequisquiapan, Jalpan, Cadereyta

**86 Frentes de trabajo**

**13,791 Empleos:** Directos 4,597 , Indirectos 9,194

**Marzo – diciembre 2026**

**Avance: 432 km (18%)**

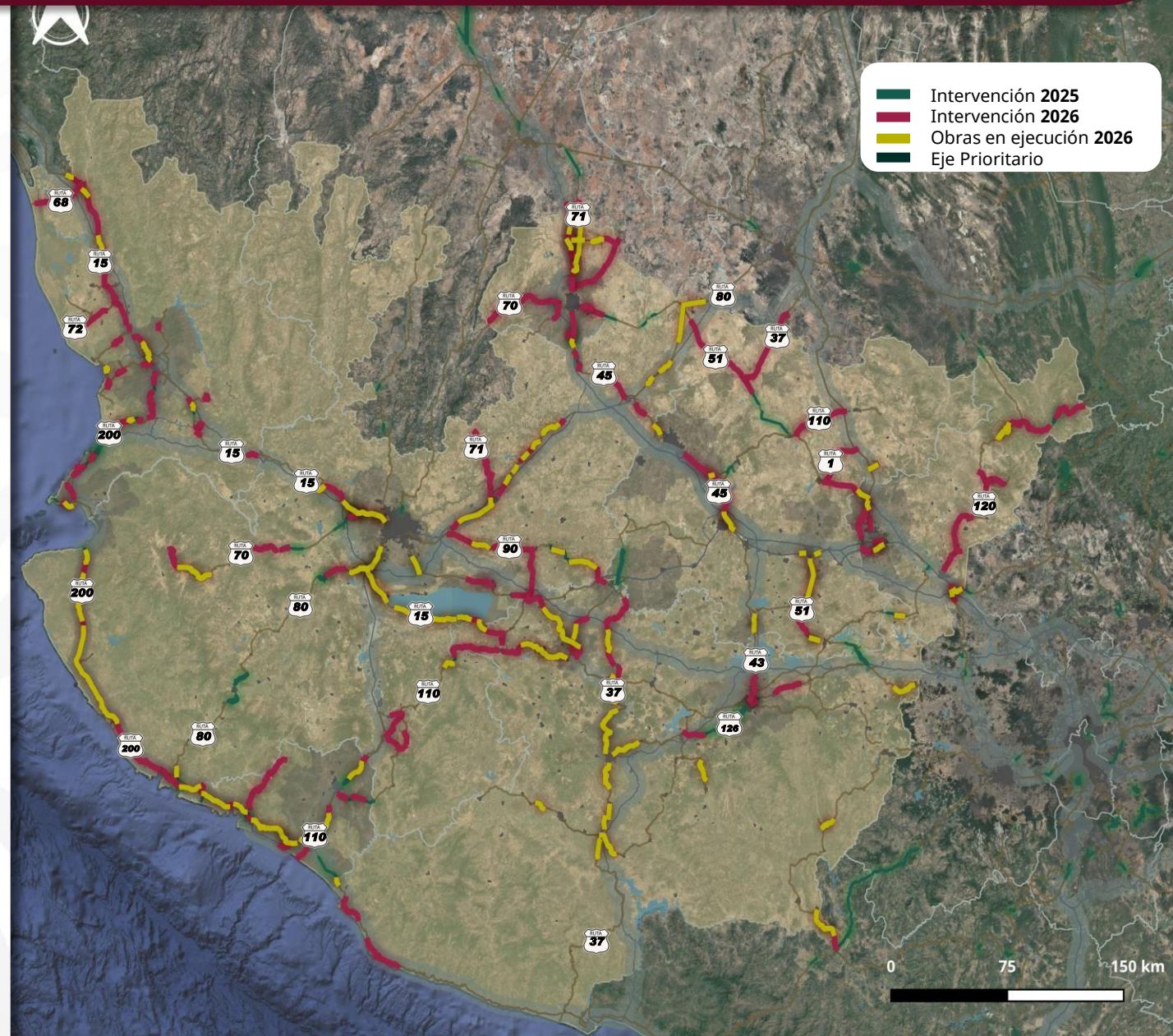

# Región Centro

Estado de México, Guerrero, Hidalgo, Morelos, Puebla y Tlaxcala



Gobierno de México

Comunicaciones  
Secretaría de Infraestructura, Comunicaciones y Transportes

**7,243 mdp**

inversión 2026

**1,998 km**

intervención 2026

## Rutas

**R51** Iguala – Ciudad Altamirano, **R55** Atlacomulco – Lím. Edos., **R57** Jorobas – Tula, **R95** Tlalpan – Cuernavaca, Chilpancingo – Acapulco **R115** Chalco – Amecameca, **R134** Chamapa – Toluca, **R136** Los Reyes – Texcoco, **R140** Zacatepec – Lím. Ver. **R142** San Bernardino – Guadalupe Victoria, **R160** Cuernavaca – Cuautlixco, Cuatro Caminos – Lím Edos., **R166** Alpuyeca – Grutas de Cacahuamilpa, **R198** Tierra Colorada – Cruz Grande, **R190** Ixtapaluca – Lím. Puebla, Izúcar de Matamoros – Lím. Edos. **R200** Las Cruces – Lím. Oax

## Localidades beneficiadas:

**Estado de México:** Atlacomulco, Chalco, Texcoco, Toluca

**Guerrero:** Acapulco, Chilpancingo, Iguala, Ometepepec, Zihuatanejo

**Hidalgo:** Ciudad Sahagún, Huejutla, Omitlán, Pachuca.

**Michoacán:** Huetamo

**Morelos:** Cuernavaca

**Oaxaca:** Huajuapán de León, Pinotepa Nacional

**Puebla:** Atlixco, San Martín Texmelucan, Tehuacán, Tepeaca, Zacatlán

**Tlaxcala:** Apizaco, Calpulalpan, Huamantla.

**86 Frentes de trabajo**

**13,683 Empleos:** Directos 4,561 , Indirectos 9,122

**Marzo – diciembre 2026**

**Avance:** 292 km (15%)

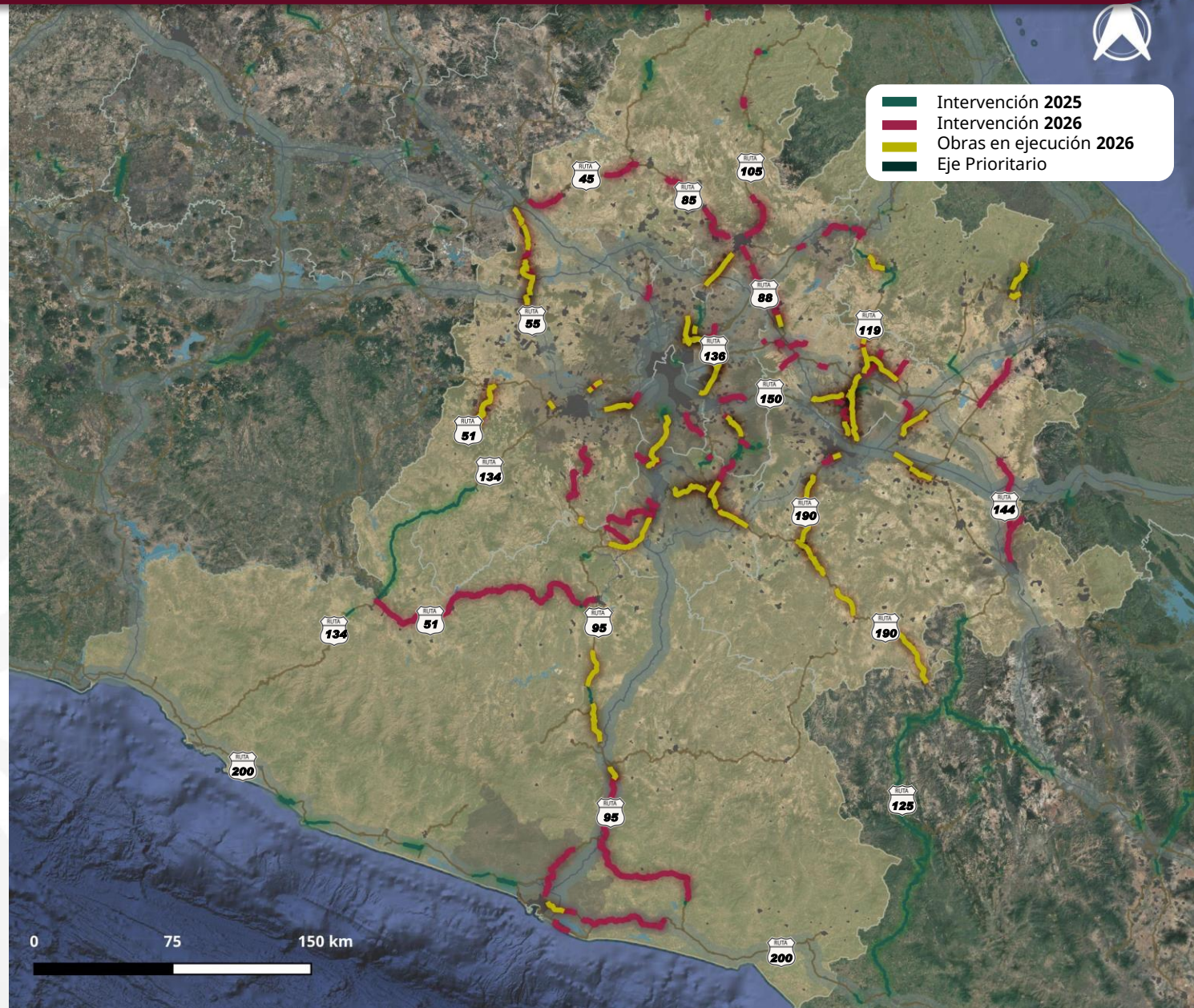

# Región Sur-Sureste

Campeche, Chiapas, Oaxaca, Quintana Roo, Tabasco, Veracruz y Yucatán



Gobierno de México

Comunicaciones

Secretaría de Infraestructura, Comunicaciones y Transportes

## 10,873 mdp

inversión 2026

## 3,140 km

intervención 2026

### Rutas

**R125** Yucudaa – Zacatepec, **R175** Tuxtepec – Ixtlán, **R176** Mérida – Tizimín, **R179** Mitla – Yacochi, **R180** Champotón – Haltuchen, Poza Rica – Cardel, Alazan – Tampico, Acayucan – Santiago Tuxtla **R190** Chiapa de Corzo – Escopetazo, **R200** Tapanatepec – Talismán, Jamiltepec – Puerto Escondido, **R201** Escárcega – Champotón, **R261** Chencolli – Hopelchén, **R281** Mérida – Tetz, **R307** Tulúm – Playa del Carmen, Felipe Carrillo Puerto - Tulúm

### Localidades beneficiadas:

**Campeche:** Ciudad del Carmen, Escárcega.

**Chiapas:** Arriaga, San Cristóbal de las Casas, Tapachula, Tuxtla Gutiérrez.

**Oaxaca:** Pinotepa Nacional, Puerto Ángel, Puerto Escondido, Salina Cruz, Tuxtepec, Pochutla, Tehuantepec.

**Quintana Roo:** Cancún, Chetumal, Felipe Carrillo Puerto, Tulúm.

**Tabasco:** Macuspana, Villahermosa.

**Veracruz:** Acayucan, Coatzacoalcos, Minatitlán, Poza Rica.

**Yucatán:** Celestún, Mérida.

**116 Frentes de trabajo**

**20,541 Empleos:** Directos 6,847 , Indirectos 13,694

**Marzo - diciembre 2026**

**Avance:** 438 km (14%)



# Trenes de Pavimentación para la atención de la Red Federal Libre de Peaje



Gobierno de México

Comunicaciones  
Secretaría de Infraestructura, Comunicaciones y Transportes

221 km de intervención en 2025

**20 trenes de pavimentación adquiridos en 2025**

3,287 km (468 km atendidos) | 9,992 mdp

20 estados

**Periodo de trabajos:** enero - diciembre 2026

**11 trenes de pavimentación en 2026**

941 km | 2,671 mdp

11 estados

**Periodo de trabajos:** julio - diciembre 2026

**192**  
máquinas



RODILLOS METÁLICOS



R 115 Cuernavaca - Cuautlixco

## Atención a la Red Federal de Carreteras Libres de Peaje

# 40,568 km

Periodo de ejecución: enero - diciembre 2026

### Avance:

- 37,295 baches atendidos (119,344 m<sup>2</sup>)
- 19,214 ton de mezcla asfáltica
- 44,549 km atendidos
  
- 239 cuadrillas
- 1,435 trabajadores
- 1,897 máquinas



# Equipos de Bacheo

Máquinas



Gobierno de México

Comunicaciones  
Secretaría de Infraestructura, Comunicaciones y Transportes

## 275 mdp

inversión 2026

## 62 equipos



Ballarina



Tractor con desbrozadora



Compactador PR-8



Cortadora



Bobcat con aditamento para fresado



Placa vibratoria



Camioneta de 3 1/2 toneladas



Herramientas



Remolque



Estado de México

# Conservación de autopistas Red CAPUFE



Gobierno de  
**México**

**Comunicaciones**  
Secretaría de Infraestructura, Comunicaciones y Transportes

**CAPUFE**  
CAMINOS Y PUENTES FEDERALES

**10,470 mdp**

inversión 2026

**4,037 km**

intervención 2026

**Periodo de ejecución: enero – diciembre 2026**

**Avance: 26%**

## **Avance:**

- **129** plazas de cobro (15%)
- **4,037 km** repavimentación y bacheo (10%)
- **22** puentes (21%)

**2,907**

**trabajadores**

**México - Puebla**



## Brigadas de supervisión en la Red Federal Libre de Peaje

**108** vehículos

**247** trabajadores

## Centro Estratégico de Control y Seguimiento

- 1 Recorrido de supervisión
- 2 Identificación de la incidencia
- 3 Registro en sistema SIC-Incidencias
- 4 Seguimiento de turno y monitoreo regional
- 5 Atención de la incidencia en máximo 72 horas
- 6 Verificación de atención



# Trenes caminos rurales



Gobierno de  
México

Comunicaciones  
Secretaría de Infraestructura, Comunicaciones y Transportes

1,000 mdp

409 km

10 trenes

Periodo de ejecución: junio - octubre 2026

- **Chiapas:** 38 km — **21% de avance**
- **Oaxaca:** 34 km — **17% de avance**
- **Baja California Sur:** 25 km — inicia junio 2026
- **Campeche:** 25 km — inicia junio 2026
- **Guerrero:** 44 km — inicia julio 2026
- **Michoacán:** 100 km — inicia julio 2026
- **Nayarit:** 36 km — inicia junio 2026
- **Sinaloa:** 25 km — inicia junio 2026
- **Tabasco:** 36 km — inicia julio 2026
- **Veracruz:** 25 km — inicia junio 2026

## Acciones

**Rehabilitación del revestimiento** mediante escarificado, recargue, compactación y estabilización con óxido de calcio

**Construcción de obras complementarias:** drenaje, cunetas de concreto hidráulico y muros de estabilización

**Protección de la superficie** con aplicación de doble riego de sello



Chiapas

Motozintla - Pizarrón

# Conservación de Carreteras

## Programa General Lázaro Cárdenas del Río



Gobierno de  
México

Comunicaciones  
Secretaría de Infraestructura, Comunicaciones y Transportes

**6,330 mdp**

inversión 2025-2027

**1,162 km**

intervención

### 829 km | 2025 (concluido)

- Huajuapán de León-Oaxaca (88 km)
- Tehuacán-Lim. Edos. Pue/Oax- Chazumba-Huajuapán de León (54 km)
- Huajuapán-Mariscala-Tamazola - Silcayoapam-E.C. (157 km)
- Huajuapán-Tlacotepec-Juxtlahuaca-El Carrizal-Putla de Guerrero MEX-125 (131 km)
- Juxtlahuaca-San Martín Peras-Ahuejutla- Alcozauca de Guerrero-Tlapa (33 km)
- San Juan Mixtepec-Juxtlahuaca (38 km)
- Putla de Guerrero-Pinotepa Nacional MEX-125 (152 km)
- E.C. (San Martín Peras-Juxtlahuaca) - Coicoyán- Metlatónoc-Chilixtlahuaca (16 km)
- Yucudaa - Putla MEX-125 (160 km)

### 226 km | 2026 (Segunda etapa)

- Huajuapán de León-Oaxaca (16 km) | **11% avance**
- Yucudaa - Putla MEX-125 - Conservación (101 km) | **49% avance**
- Juxtlahuaca-San Martín Peras-Ahuejutla- Alcozauca de Guerrero-Tlapa (29 km) | por iniciar en junio
- E.C. (San Martín Peras-Juxtlahuaca) - Coicoyán- Metlatónoc-Chilixtlahuaca (10 km) | por iniciar en junio
- Huajuapán de León-Tezoatlán-Yolomécatl (70 km) | por iniciar en junio



# Caminos Artesanales

**2025 | 135 caminos | 2,563 mdp | 432 km**  
**136, 474 habitantes beneficiados**  
**143 asambleas**

**Chiapas** 6 caminos; **Colima** 2 caminos; **Durango** 7 caminos; **Guerrero** 83 caminos; **Jalisco** 5 caminos; **Nayarit** 5 caminos; **Oaxaca** 16 caminos; **Puebla** 2 caminos; **Sonora** 5 caminos; **Veracruz** 2 caminos; y **Zacatecas** 2 caminos

**2026 | 388 caminos | 5,999 mdp | 888 km**  
**327 mil habitantes beneficiados**  
**143 asambleas**

Periodo de ejecución: junio – diciembre 2026

**Baja California** 6 caminos; **Campeche** 2 caminos; **Chiapas** 8 caminos; **Chihuahua** 25 caminos; **Colima** 2 caminos; **Durango** 11 caminos; **Guanajuato** 19 caminos; **Guerrero** 124 caminos; **Hidalgo** 7 caminos; **Jalisco** 5 caminos; **Michoacán** 56 caminos; **Nayarit** 8 caminos; **Oaxaca** 78 caminos; **Puebla** 7 caminos; **Querétaro** 4 caminos; **Sonora** 12 caminos; **Veracruz** 10 caminos; y **Zacatecas** 4 caminos

**2027-2030**  
**Inversión anual 5,999 mdp**





**Al cierre del sexenio, se habrán atendido los 40,568 km con trabajos de repavimentación de la Red Federal de Carreteras Libres de Peaje**

- 2025:** 58% de la red en buen estado
- 2026:** 78% de la red en buen estado
- 2027:** 79% de la red en buen estado
- 2028:** 80% de la red en buen estado
- 2029:** 90% de la red en buen estado
- 2030:** 100% de la red en buen estado



Gobierno de  
**México**

**Comunicaciones**

Secretaría de Infraestructura, Comunicaciones y Transportes



**CAPUFE**

CAMINOS Y PUENTES FEDERALES

**69,299 mdp en 2026**

Conservación de carreteras federales libres de peaje, de cuota, caminos alimentadores y caminos artesanales

**314,146 mdp en 2025-2030**



Además en proyectos de infraestructura se cuenta con:



**3042 licitaciones**

**1,703**

adjudicadas  
68,115 mdp

**558**

en proceso  
25,157 mdp

**781**

por licitar en junio  
45,864 mdp